

III 3406-3407

1-9

x = opravione

BIBLIOTEKA PROF. WŁADYSŁAWA SZAFERA

H. W. Heyniewiecki B.

- x 1. Praca naukowa na prosiuiej w zakresie botaniki. Nauka Polska T. IV.
- x 2. Zarys historii botaniki w Polsce. "Acta Botanica Polonica" 1931.
- x 3. Kultura i literatura - obitki z "Przetwórcy" Warszawa 1931.
4. Resultats de deux voyages botaniques au Caucase. faits en 1900 et 1901. (po rozrywnu) — 1903
- x 5. Karte lary — Warszawa 1906
- x 6. Karte pi smiennich botanicznych w roku 1904. "Kosmos" 1906
- x 7. Ein neuer Typus der Spaltöffnungen bei den Saxifragaceen. Bull. de l'Acad. des Sciences de Cracovie — 1912
8. Chromoplasty u Koverenach draceny — "Kosmos" 1913
- x 9. Anatomische Studien über die Spaltöffnungen bei den Dicotylen. — Bull. de l'Acad. des Sciences de Cracovie 1914

x = opravione

- x 10. Prýčrynek do flory kowieńského - „Pau. Týžďň. T. XVIII
- x 11. *Agropyra Sauteri* (Nees) Kúta na Litvě. „Kosmos“ - 1922
- x 12. *Ozariqū Cladium Horikū R. Br.* na símiach
polskích i v krajach ošciennych. - „Kosmos“ - 1922
- x x 13. Žička: muzeūm botanické - Warszawa 1922
- x x 14. Prýčrynek do slojnosí flory zímě Crakockéj - 1923
Archivum Nauk Biol. Tia Nauk. Warszawského Tow. I. Zim¹⁸
- x x 15. Plan útvarčenia sererčota na pšiere isjerskū.
„Ochrona Prýrody“ - Zim⁴.
- x x 16. Repertorium specierū novarū Kryvičickiarū
in Scandinavia 1925 Collectarūm. i #.
- x x 17. Guide des Excursions en Pologne. „Coup d'œil
sur la flore de la Pologne. V. J. P. E - Krakū 1928
- x 18. Karvone et ses environs - dtk“ - 1928
- x x 19. Olsza szara (*Mitis incana* Höck) v Polce
i na Litvě vraz p. mienavce. „Sylvan“ - 4. Zim¹⁹³⁰

H. IXI Trzyniecki B.

2.

x 20. Wzrostach wspaniałych we florze Polski i Estriji
(po estrijsku) 1931

21. Bożenka Eichel - (wspomnienie postumencie)

"Kosmos" XXXII. 1907

x 22. Franciszek Stauński - (wspomnienie postumencie)

"Kosmos" XXXV. 1910.

x 23. Franciszek Kaniński i jego zasługi

nauczycielskie.

- "Kosmos" XXXVIII. 1913

x 24. Książki Jery Taber (O. Chuboviy) zasku-
zicy badacz flory Łemwi.

"Dziennik" - 1914

963 25. Przewodnik po ogrodzie botanicznym

Uniwersytetu Warszawskiego

(Koszyka).

Warszawa 1932

X = oprowione

X 26. O zarogach niektórych kadezych roslin
w florie Polsei i Litwy

Acta Societatis Botanicorum Poloniae Vol. IX. Supplementum 1932

X 27. Zarys historii botaniki w Polsce. - Warszawa 1931

115687 28. Tentamen floral ~~Lithae~~ Lithuaniae (Zarys Flory
Litwy.

Archiv. Nauk Biolog. Twa Nauk. Warszawskiego Tom. IV. - 1933.

X 29. Révis de L'histoire de la Botanique en Pologne
- Cracovie 1933.

X 30. Emil Godkowski (Senior) wspomnienie
pósmierne.

Rocznik Twa Nauk. Warszawa. XXV. 1932

X 31. O niektórych somach osobliwych kadeztow w okolicach
Warszawy (Ods. z F. Roczn. Pol. Tow. Aendrol. Lwów 1933)

X 32. Ferdynand Karo (wspomnienie pósmierne)

(Ods. z Act. Soc. Bot. Pol. vol. VIII. Nr 3/4. 1931)

BIBLIOTEKA PROF. WŁADYSŁAWA SZAFERA

3.

Hryniewiecki Bolesław

X 33. Lasy okolic Warszawy, ich znaczenie i ochrona

(Odb. z Kroniki Warszawy nr 4. - 1934) Warszawa 1935

X 34. Znaczenie odbitek w pracy naukowej.

(Odb. z Bull. Libraria Nova) Warszawa 1933.

X 35. Roman Gutwinski. Jego życie i nastęgi naukowe

(Odb. z Ac. Soc. Sc. Pol. vol. XI No 4) 1934, Warszawa

X 36. Repertorium specierum novarum

Hryniewieckiarum ab auctore mense Augusto

MCMXXIII.

X 37. La répartition des cônes siliceux dans les cellules des Lypéracées et leur corrélation

(Odb.: Bull. de l'Ac. Pol. des Sc. et d. L.) Cracovie 1936

X = opromiowane

X 38. Wrażenia z wycieczki do Estonii w związku z ochroną przyrody

(odb. z XV roczn. „Ochrony Przyrody”) Kraków 1936

X 39. Wojciech Jastrzebowski (1799-1882)

(odb. z Roczn. Nauk Ogrodn. T. III - 1936) Warszawa

X 40. Michał Hieronim hr. Lemczyński - Leminiński i jego studium o rozwoju paproci

(odb. ze Sprawozd. z posied. Tow. Nauk. Warsz. XXX. 1937)

Warszawa 1937

X 41. Szlaki okolic Warszawy

(Planta Polonica Materiały do flory polskiej. vol. VI)

Warszawa 1937

(współautor: Stefanowicz - Buczarska, Rejmentówna i Lublinerówna)

42. Wojciech Jastrzebowski (1798-1882) jego nastęgi

naukowe i społeczne w Warszawie w dziedzinie hodowli

roślin (odb. z „Księgi Pamiątkowej P. G. G. W.”) Warszawa 1937

Brosz. 1537

BIBLIOTEKA PROF. WŁADYSŁAWA SZAFERA

Kryniewiecki Bolesław

X 43. Michał Hieronim hr. Leszczyński - Lemniński

i jego dzieło o rozwoju paproci

(Nakładem T. D. U.)

Kraków 1938

X 44. Prof. dr Edward Strasburger (1844-1912)

jego życie i dzieła

(Bibl. Botan. - Wyd. Pol. Tow. Bot. Tom IV) Warszawa 1938

X 45. Prof. dr Józef Trebicki

(Odb. z Ac. Soc. Bot. Pol. Vol. XIV, No 4, 1937)

X 46. Anton Schneeberger (1530-1581) ein Schüler

Konrad Gesners in Polen

(Veröf. d. Geobot. Inst. Rübels in Zürich, 13. H.)

Bern, 1938

X 47. Karol Dymmer. Wspomnienie pośmiertne

(Odb. z Ac. Soc. Bot. Pol. Vol. XIV, No 4, 1937, Warszawa)

X = oprowiane

X 48. Witold Łariewicz. Wspomnienie

poimiernie

(Colb. z Ac. Soc. Ros. Pol. Vol. xv, Nr. 4)

Warszawa 1939

X 49. Stefan Chardou de Ricule i jego prace przyrodniczo-rolnicze

[Colb. z Spraw. Pol. Ak. Um. Tom XLVI 1946. Dz. 3. Str. 97]

X 50. Eliza Bzestkowska: Oblicze Matki.

Colb. z Czas. „Kronika i Kultura” 1946. J. Górn.

X 51. Stefan Chardou de Ricule i jego prace

przyrodniczo-rolnicze

Kraków 1947

X 52. Pierwsza polska praca o torfie w XVIII wieku

Colb. „Wiadomości Muzeum Ziemi” Warszawa 1947

X 53. Wincenty Siemaszko (1887-1943)

Wspomnienie poimiernie

Colb. Acta Soc. Ros. Pol. T. XVIII. Nr. 1. 1947.

BIBLIOTEKA PROF. WŁADYSŁAWA SZAFERA

14
Szymski B.

x 54. Première publication polonaise sur la tourbe

Zürich 1947.

x 55. O warszawskich Ogrodach Botanicznych
bolb. z czas. „Biologia w szkole” nr. 2. 1948.

x 56. Pierwsza praca polska o Torfie

Warszawa 1947.

57. O warszawskich Ogrodach Botanicznych
bolb. z czas. „Biologia w szkole” nr. 2. 1948.

x 58. Rozwój Botaniki w Polsce

Kraków 1948.

x 59. W zwiazku nieurozownia i ochrony polskiej
przyrody „Pan Tadeusz” z okresu beta-
miodu

Warszawa 1948.

x = oprowione

x 60. O porożonych i międołowych polkach
nazwach roślin

„Biologia wglądu t. 1. 1949.

x 61. Zarys dziejów botaniki

Warszawa 1949.

x 62. Siergiej Kuzmiewicz (1871-1945)

Wspomnienie jubileuszowe. 1948.

x 63. Tadeusz Krómiński (1905-1943)

Wspomnienie jubileuszowe.

x 64. Nycierka naukowa na górze
Praraś

Warszawa 1949

x 65. Ze wspomnień kaukaskich

Warszawa 1949.

66. Wajciech Justusowski (1798-1882)

Warszawa 1937.

67. Władysław Łafer i jego dzieło

40-letnie prace Łaferowej 1949-50.

Brosz. 751

Brosz. 667

BIBLIOTEKA PROF. WŁADYSŁAWA SZAFERA

Hycie wiechi B.

x 68. Januony katolickijazyk, Wopodumie wie posumertue

x 69. Woclen Nicelriabkashi (wypowicenie posumertue)

x 70. O staryu i uoryu broolsie Botanickeu, Helica uz A. Wostowa 1957.

x 71. Opis poruku w zamku Pauliniu polk. Jelluia Gora Warszawa 1957.

x 72. Botanika z korpordolim Porany dnie Puzjaciob Druck Sc. Soc. Bot. Pol. V. xv 1957.

x 73. Jakub Kopa Sc. Soc. Bot. Pol. V. xv. 1957.

x 74. Jozef Dostofiniski Sc. Soc. Bot. Pol. xv. 1957.

75. O Wamanskich opowadach botanicnych Nadbitka 2, Biologie w szkole 1948

K. 76. Owoce inaxiona Krakow 1952

II 5670

x = opisanie

- x 47. Stanisław Batys Gorski (1802-1864)
Życiorys i prace - Kraków 1952.
- x 48. Jadwiga Wołoszyńska (1882-1951) wspaniałe -
mienie pomierne. - Drobisko z Acta Societatis
botanicorum Poloniae - Vol. XXI Nr 3
Warszawa 1952.
- x 49. Sosna Banka, czy sosna Bankowa?
Drobisko z: VIII Rocznika Sekcji Dendrologicznej
Polskiego Towarzystwa Botanicznego.
- x 80. Zbiór dendrologiczny w postaci krzesełek i jego
twórca Drobisko z: VIII Rocznika Sekcji Dendro-
logicznej Polskiego Towarzystwa Botanicznego.
- x 81. Biblioteka botaniczna dra F. Blonskiego.
Drobisko ze Sprawozdani i powiecheń Wydziału
IV Nauk biologicznych Towarzystwa Naukowego
Warszawskiego. - 1949.

Hymienicki B.

* 82. Hugo Lapałowicz (1852 - 1917) w setny rocznicę urodzin. Odbitka z: *Extrait des:*

Acta Societatis Botanicorum Poloniae Vol XXII

Nr 2, 1953 r.

83. Stanisław Bołys Gorski (1802 - 1864) Życiorys i Prace

Polskiej Akademii Umiejętności. Prace Komisji Historii

Medycyny i Nauk Matematyczno-Przyrodniczych Tom IV Nr 2

Kraków 1952

84. O faktorycznych i mendelowych polskich nawozach roślin

Odbitka z czasopisma *Biologia w szkole* Nr 1(5) Rok szkolny

1949 - Luty 1949 r.

85. Sosna Banka czy sosna Bankera?

Odbitka z: VIII Rocznika Sekcji *Fendrologicznej*

Polskiego Towarzystwa Botanicznego

x = opiszowe

- x 86. Jak nazywać po polsku klasę Coniferae?
Nadbitka z: IX Roczniku Sekcji Dendrologicznej
Polskiego Towarzystwa Botanicznego.
- x 87. Adam Prażmowski w setną rocznicę urodzin
(1853 - 1920) - Odb. z: Acta Societ. Botanic.
Poloniae Vol. 23 Nr. 1. 1954
- x 88. Wacław Grochowski. 1885-1939. Wspom-
nienie pośmiertne. - Odb. z Acta Soc.
Bot. Pol. 1954
89. Opis parku w zamku Paulinum pod
Jelenią Górą. - Odb. z: Rocznik Dendro-
logiczny. 1954 r.
- x 90. Pierwsze flory okolic Warszawy. - Odb. z:
Monographiae Botanicae Vol. II. 1954.
- x 91. Tytus Chatubiński jako botanik (1820-1889).
Odb.: Acta Soc. Bot. Pol. Vol. 24 Nr. 2. 1955
- x 92. Moja pierwsza myciecka krajoznawca
Kraków 1923

BIBLIOTEKA PROF. WŁADYSŁAWA SZAFERA

Hryniewiecki Bolestaw

93. W. Gajewski: Bolestaw Hryniewiecki

20. II. 1875 - 13. II. 1963 - Odb.: „Acta

Soc. Bot. Pol.” Vol. 32 Nr. 3.

[W-wa] 1963

zob.: Gajewski W. C. T/27

94. W. Szafer: Bolestaw Hryniewiecki 1875-1963.

Odb.: „Kwart. Hist. Nauki i Techn.” R. 9 w 1, s. 75-83.

zob.: Szafer W. [Brosz. M28]

X 95. Die Flora des Urals. - Separat - Abzug aus den Sitzungsberichten der Naturforscher-Gesellschaft bei der Universität Jurjew (Dorpat).

Jhrg. 18: 1899 Bd XII, 1 s. 99-124.

1899

X 96. W walce o prawdę i cześć dla zastugi.

Odb. z „Przetomni” s. 5-29.

[1930]

X = opravione

X 97. Stanisław Wistouch (1875-1927) (Wspomnienie pośmiertne. - Odb.: Acta Soc Bot. Pol.⁴¹
Vol. 8: 1931 nr 3/4 s. 253-260.

1931

X 98. Plany i próby stworzenia Muzeum przyrodniczego w Polsce przedrozbiorowej. - Odb. ze Spraw. Tow. Nauk. Warsz. Wydz. IV nauk. biol.⁴¹
R. 39/40: 1945/46 s. 14-15.

1946

X 99. Botanika w dziele Staszica „O ziemiorodztwie Karpatów” Odb. ze „Spraw. PAN” T. 52 (1951)
nr 8 str. 727-729.

1951

X 100. Bolesław Hrymieniecki. Członek tytularny Polskiej Akademii Nauk. - Nadb. z „Serji Kopernikowskiej” 15-16. IX 1953 PAN
s. 446-451.

1953

BIBLIOTEKA PROF. WŁADYSŁAWA SZAFERA

Hrynieniecki Bolestan

- x101 Jan Jonston - pierwszy polski dendrolog
(1603-1675) - Nadb.: "Roczn. Dendrol."
Vol. M: 1956 s. 1-20, portr. 1.

Warszawa 1956

- x102 Adam Mickiewicz a flora Litwy. - Lud. Spółdz.
Wydawn., s. 47

Warszawa 1956

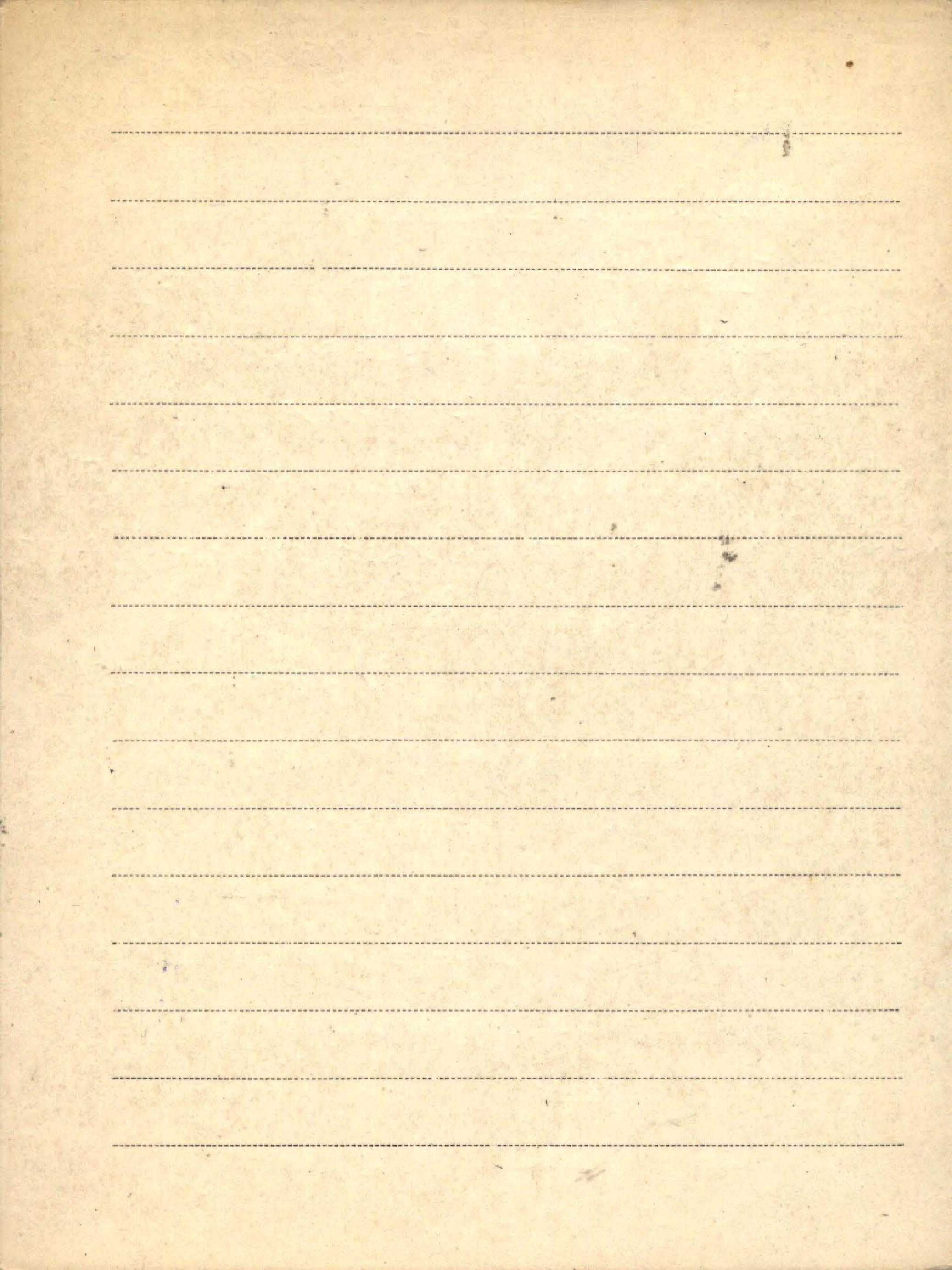

X
Hsee - Hsu Hu

- DA. 1. Notes on a Palaeogene species of *Heterogriocia*
in China

Bulletin of The Geological Society of China

Vol. xxv. pp. 105-107 December 1946.

- DA. 2. A Miocene Flora from Shantung Province,
China.

Part I. Introduction and Systematic Considerations

Part II. Physical Conditions and Correlation

782, 745

Peking 1940.

BIBLIOTEK PROF. WILHELM WILHELM

Hsü Jen

P. 1. Fossil plants from the K'uangshanch'ang coal series of North - Eastern Yunnan, China.

Odb.: "The Paleobotanist", Vol. 1. [br. r. wyd.]

P. 2. [współant.]: Bose M. N.

On a new Cordaitan stem, *Cordaites Sahnii*, from Central Shansi, China. - Odb.: "The Paleobotanist", Vol. 1. [br. r. wyd.]

P. 3. [współant.]: Bose M. N.

Further information on *Homoxylon rajmahalense Sahnii*. - Odb.: "The Journal of the Indian Botan. Society", Vol. 31 Nos. 1/2.

1952

Blank lined paper with horizontal ruling lines.

X Huber B., Mägdefrau K.

1. Zur Phylogenie des heterogenen Markstrahlbaues.
- Sonderabdruck aus den Berichten der Deutschen
Botanischen Gesellschaft, Jg. 1953, Bd. LXVI, Heft. 3.

X Hubert Helica

1. Über das massenhafte Auftreten von Eiweißkristalloiden
in Kartoffelblättern.
„Osterreichische bot. Zeitschrift“ Wien 1914.

Dotted lines for text entry.

X Hübl E.

1. [współprac.]: P. Tideman, J. J. Barkman

Das Rosmarineto-Lithospermetum helianthe-

metosum du Bas-Languedoc (Südfran-

kreich). - Comm. No. 144 Station Intern. de

Géob. Méditerranéenne et Alpine, Mont-

pellier.

Montpellier 1858

Hucker J.

1. Observations on the Occurrence of Prickles

on the Leaves of *Ilex aquifolium*. - Ddb.:

"Annals of Botany N. S." Vol. 21 No. 83.

zob.: Dormer K. J. [współautor] Oxford 1957

Blank lined paper with horizontal ruling lines.

Hüeck Kart.

1. Erläuterung zur Vegetationskundlichen Karte
des Sudmoränengebietes des Chorin (Uckermark)
„Staatliche Stelle für Naturschutzpflege
in Preußen Berlin 1931.“
2. Die Vegetationsverhältnisse des
Sümmeregebietes Berlin 1931.
preussische Provinzial-Kursen für Naturkunde
3. Richtlinien für die vegetationskundliche
Kartierung von Deutschland im Maßstab
1:25,000.
Bericht d. Freia. Verein für Pflanzengeogr.
u. systemat. Botanik" (Fedde Report. Reich. LXXI. 1933)
4. Erläuterung zur vegetationskundlichen Karte
des Medeldeltas (südlicher Teil)
Staatliche Stelle f. Naturschutz in Preußen — 1934.
5. Pflanzengeographische Anschauungen
(Verlag des Repetitoriums) Zahlem bei
Berlin, 1934

6. Mehr Waldschutzgebiete

(Odb. u. Jahrb. f. Naturschutz) Berlin, 1937.

7. Pflanzengeographische Anschauungstafeln

I Bd. Deutschland, 2. Heft.

(Repert. spec. novarum regni vegetabilis)

Berlin 1938

8. Die natürliche Vegetation (mapa w podk. 1: 3,000,000)

z objaśnieniem

9. Vegetationskundliche Karte
des Deutschen Reiches. 1: 1,000,000

Karte der ursprünglichen Vegetation

Blatt Berlin

Reichst. für Naturschutz

1943

K. 10. Botanische Wanderungen im Riesengebirge

Jena 1839.

11. Vegetationskundliche Karte des Deutschen
Reiches

1943.

Lüeck Hurts

12. Vegetationskarten aus Argentinien - 1950/51/2
13. Dos problemas fitogeográficos de la Cuencia de Andalgalá (provincia de Catamarca) (Boletín de la Sociedad Argentina de Botánica)
14. Eine biologische Volumen III Methode zum Messen 1951 der erdierenden Tätigkeit des Windes und des Wassers - 1951
15. Estudio ecológico y fitosociológico de los médanos de espayate (Salta) Posibilidades de su fijación
16. Nuevos métodos de investigar panoramas primitivos. 1951
17. Die Südgrenze des „tucumanischbolivianischen

XI
1
Waldgebietes" in nordwest-Argentinien.

Bonn - 1951.

18. Die Wälder und die waldbaulichen

Verhältnisse in Nordwestargentinien

Sonderdruck aus „Forstwissenschaftl. Centralblatt“

70 Jhrgg., Heft 11 (1951)

K. 19. Urlandschaft, Raublandschaft und Kultur-

115686

landschaft in der Provinz Tucumán im nord-

westlichen Argentinien. - Bonner Geographische

Abhandlungen. Herausgegeben vom Geographischen

Institut der Universität Bonn. 1953 r.

20. Die natürliche Pflanzendecke Brasiliens als Grund-

lage für Land- und Forstwirtschaft. - Odb.:

„Geographische Berichte“ H. 2.

[brak danych bibliograf]

X Hueck Kurt

21. Nouvelles cartes de la végétation Sud-Américaine et leur signification pour l'agriculture et la sylviculture. - Odb.: „Ann. Biol.” T. 31 Fasc. 5/6.

1955

22. Der Anden-Erlenwald (die Alnus jomullensis-Assoziation) in der Provinz Tucumán (Argentinien). - Odb.: „Angewandte Pflanzensoziologie”, Veröffentlichungen des Kärntner Landesinstituts für angewandte Pflanzensoziologie in Klagenfurt. Festschrift Aichinger, 1. Band, 1954.

23. Las Regiones Forestales de Sur América.
- Instituto Forestal Latino-Americano.

[maszynopis powielany].

Merida 1954

24. Los manglares en America (Ecologia
- [opracovat Hueck]). - [Wydrnk. w:] „Bole-
tin Informativo Divulgativo Instituto Fores-
tal Latino Americano. Descripcion de Arboles
Forestales“ No. 5.

Merida - Venezuela 1959

25. Die walddgeographischen Regionen und
Unterregionen von Südamerika. - Odb.: „Geo-
graphisches Taschenbuch“ 1960/1961

26. Los bosques de *Polylepis sericea* en los
Andes Venezolanos. - „Boletin Inst. For.
Lat. Amer. de Invest. y Capac Merida-Vene-
zuela“ No. 6 (1960) Merida 1960

X Hughes E.W.D.

1. [współaut.] H.E. Street

Effects of inhibitory concentrations of 3-indolylacetic acid and 3-indolylacetoni-
trile on cell division and tissue differen-
tiation in excised tomato roots. — Odb.:

"Journal of Experimental Botany" Vol. 11 No. 32.

Oxford 1960

A series of 18 horizontal dotted lines for writing.

X. Hulewicz Dzierżykraj

1. Podstawy wyceny stomy Inianej. - Wydruk.

W: „Prace Kom. Nauk Roln. i Leśnych Pozn. Tow.

Przyj. Nauk”, T. 3 Zesz. 1.

Poznań 1956

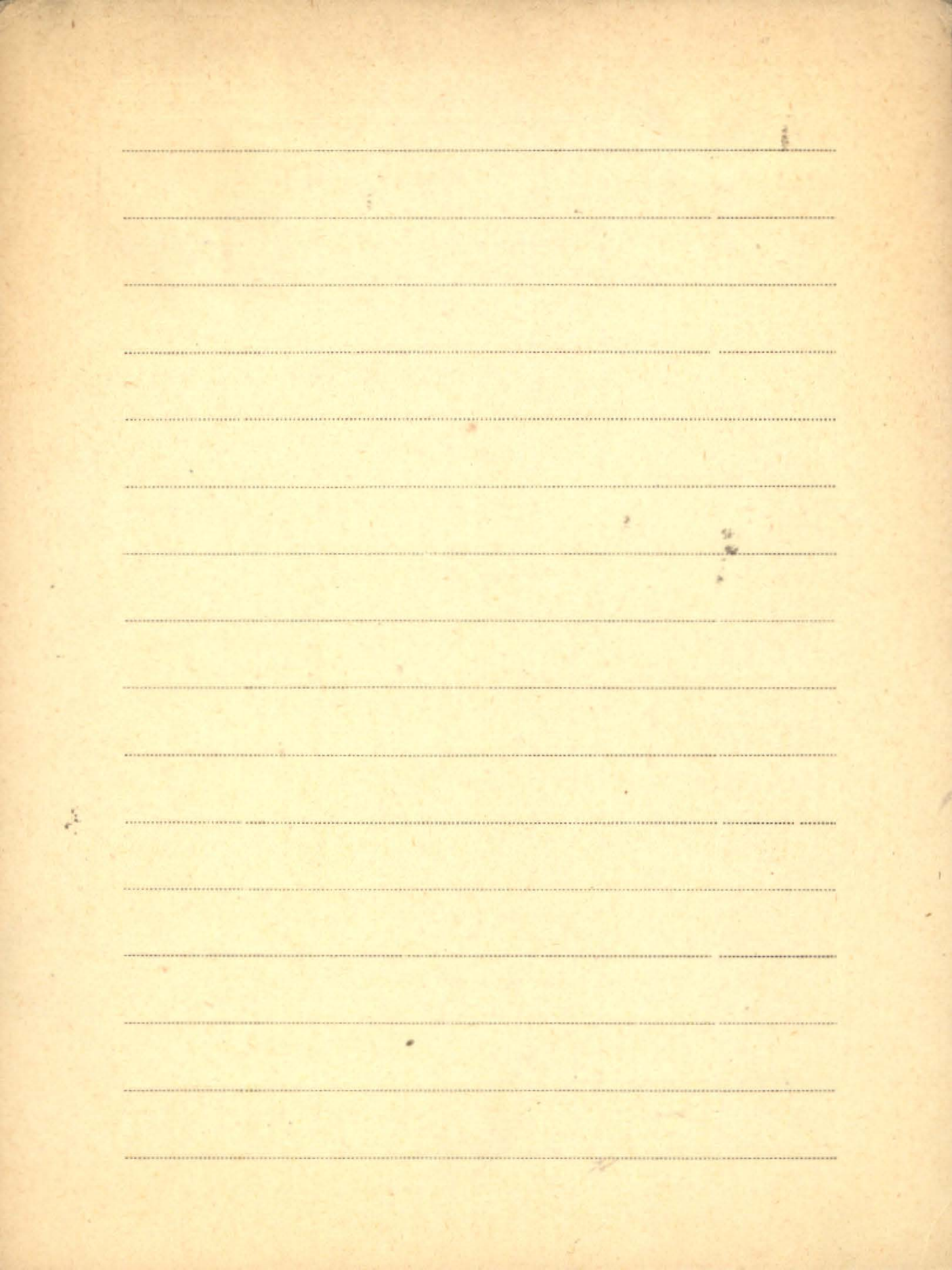

Brosz. 266 (X)

Hulewicz Jan

1. Polska Akademia Umiejętności 1873-1948.

Zarys dziejów. - Nakt. P. A. U.

Kraków 1948

Blank ledger page with horizontal dashed lines for writing.

XI. Hultón Eric

K.A. The Amphi-Atlantic plants and their

III 2678

phytogeographical connections. — "Kungl.

Svenska Vetenskapsakademiens Handlin-

gar. Fjärde Serien" Vol. 7 Nr. 1.

Stockholm 1958

Brasz. MgO

2. The *Trisetum spicatum* complex. *Trisetum*

spicatum (L.) Richt., an arctic-montane

species with world-wide range. — Odb:

"Svensk Bot. Tidskrift" Vol. 53 H. 2.

Uppsala 1959

3. Studies in the genus *Dryas*. — Odb: "Svensk

Bot. Tidskrift" Vol. 53 H. 4.

Uppsala 1959

4. *Trichaster melanocephalus* Czern. funnen på

Öland. - Ödb.: "Bot. Notiser" Vol. AM Fase. 1.

Lund 1958

K. 5. The Circumpolar Plants. I. Vascular Cryptogams,

III 2679

Conifers, Monocotyledons. - Kungl. Svenska

Vetenskapsakademiens Handlingar. Fjärde

Serien. Bd. 8 Nr. 5 - [Tryck.] Almqvist [änd.]

Mksell.

Stockholm 1962

BIBLIOTEKA PROF. WŁADYSŁAWA SZAFERA

xi Kulta, J. M.

iii 2677 1. Bibliographia Linnaeana - (Kniarka) Berlin 1907

BIBLIOTEKA FROB WARSZAWY

Blank lined paper with horizontal ruling lines.

100

Humbert H.

k/n [współaut.] G. Cours Darne ; avec la collaboration
de H. Besaire [i in]. Préface : H. Ganssen.

Notice de la Carte Madagascar. - Carte

Intern. du Tapis Végétal. - Extr. : Travaux

de la Sect. Scient. et Techn. de l'Inst.

Franç. de Pondichéry. Hors Sér." No. 6, p. 162

+ n° 2.

1965

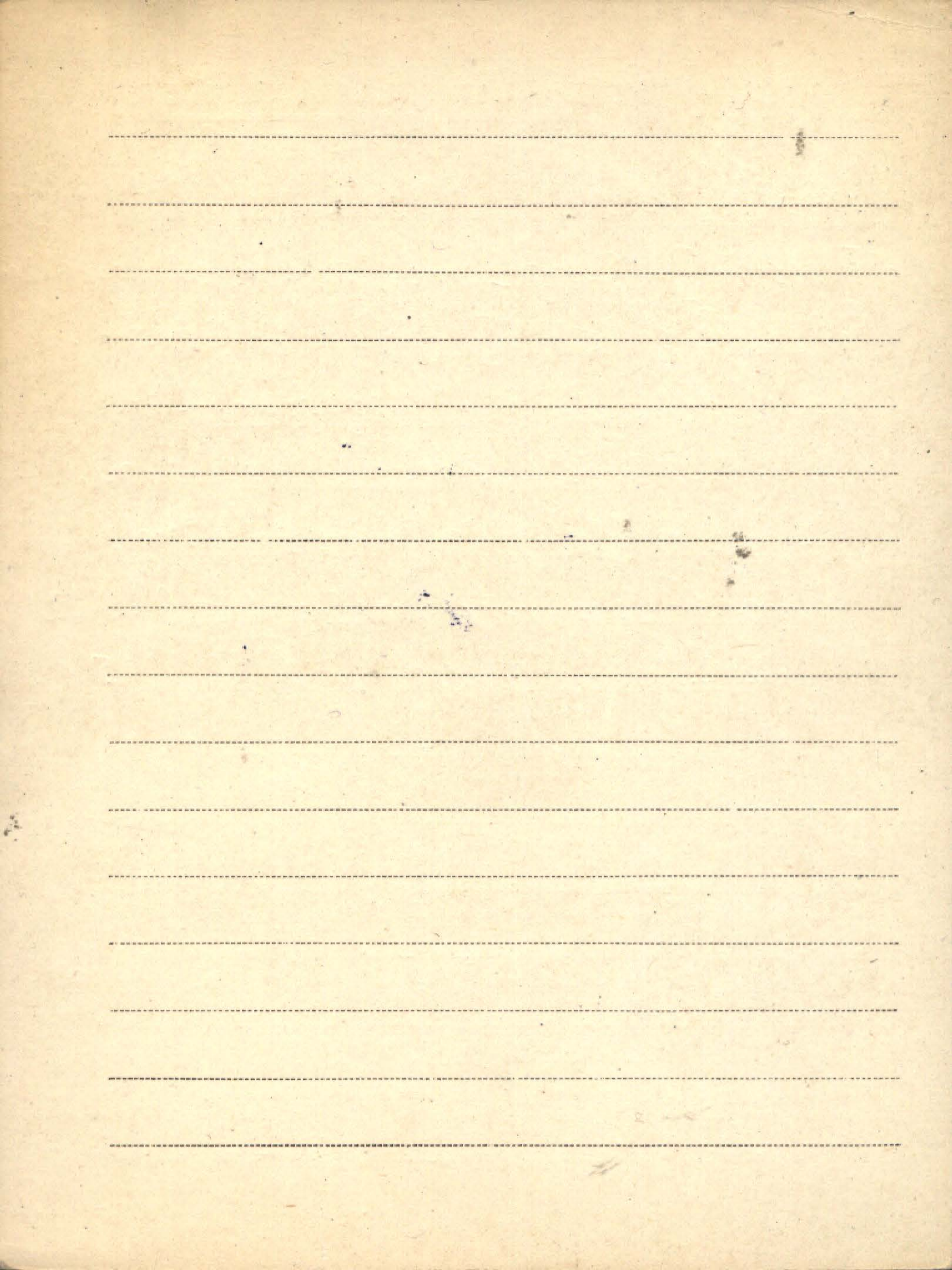

XI
Humblet-Pawłowska Helena

1. Roczna zmienność fitoplanktonu w osad-
niku na Stacji Pomp Rzecznych w Warszawie
(Prace Polonica Vol. VIII, 1) Warszawa 1939

THE UNIVERSITY OF CHICAGO

Blank lined paper with horizontal ruling lines.

XI Himmel F.C.

1. Revised Yield Tables for Japanese
Larch in Great Britain 1949.

2. ~~Zum~~ Postglacialen Wald, Siedlungs-
und Moorgeschichte der Vordererifel
Planke Bd 37. 1949.

3. General Volume Table for Oak in
Great Britain 1950.

Forestry Commission Forest Record No. 5.

4. General Volume Table for Beech
in Great Britain

Forestry Com. Forest Record No. 6.

5. General Volume Table for Birch 1950.
in Great Britain,

Forestry Commission Forest Record No. 7.

11
6. General Volume Tables for Scots Pine
in Great Britain

Forestry Commission Forest Record No. 8, 1950.

7. General Volume Tables for European
Larch in Great Britain

Forestry Commission Forest Record No. 9, 1950.

8. General Volume Tables for Corsican Pine
in Great Britain London 1951

9. General Volume Tables for Douglas

Fir in Great Britain Forest Record 1951

W. H. Irvine & J. Jeffers

10. General Volume Tables for Japanese Larch

in Great Britain. W. H. Irvine & J. Jeffers

Forest Record 1951

X Hummel F.C

11. General volume tables for Norway spruce

in Great Britain. - Forest Record Nr. 10. 1950

... [współaut: Irvine T.W., Jeffers J.]

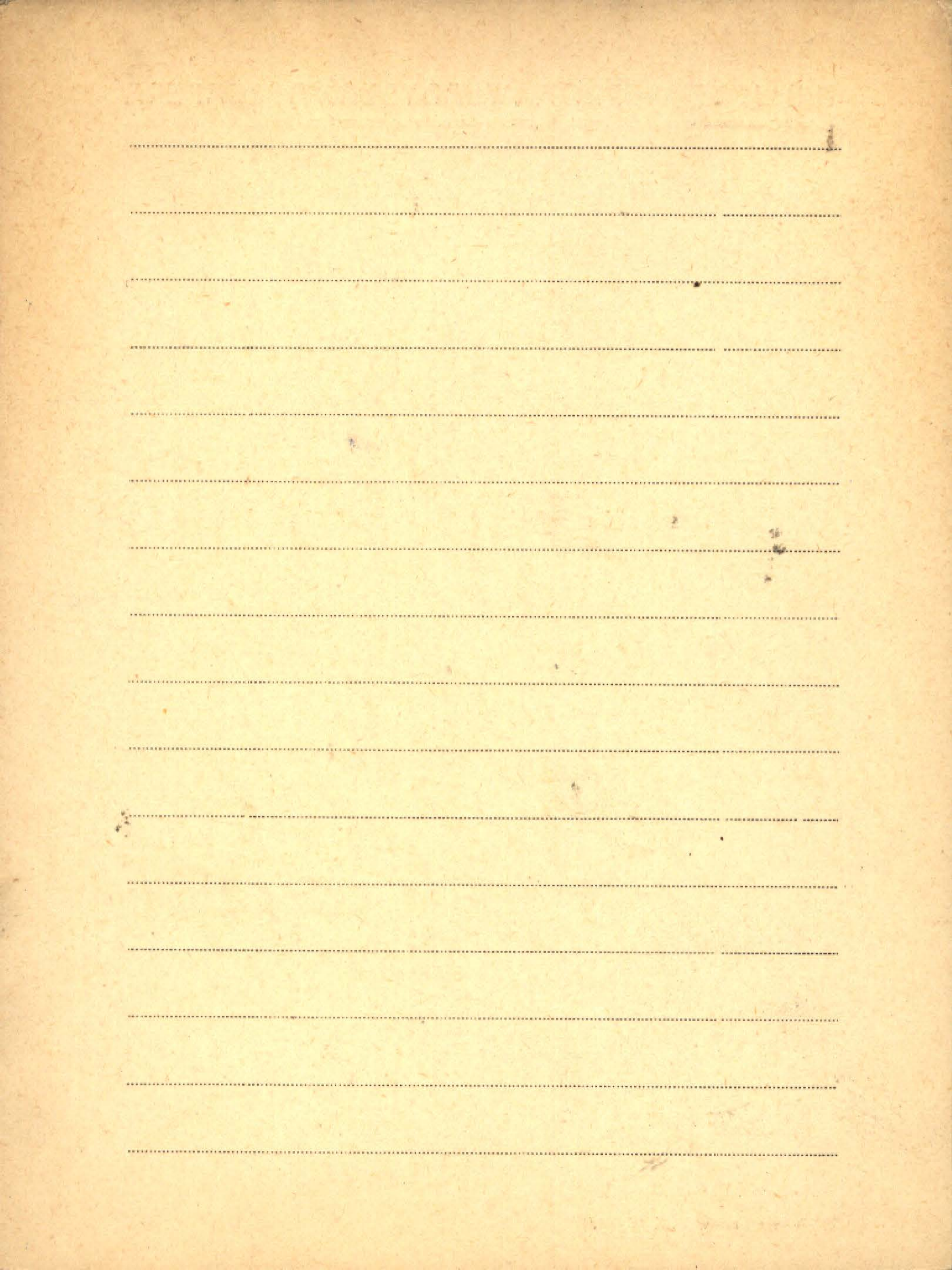

XI. Hundt Rudolf

1. Grünlandgesellschaften an der unteren Mulde

und mittleren Elbe. - Odb.: Wiss. Zeitschrift

Univ. Halle, Math. - Nat. Jhg. 3, H. 4. Halle (Saale) 1954

2. Einige Beobachtungen über die Höhenstufen-

- Differenzierung der Mähwiesen in der me-

diterranen Quercus ilex-Stufe von Montpellier.

- Odb. „Wiss. Z. Univ. Halle. Math. - Nat. 1 X/2,

S. 251-258

1960

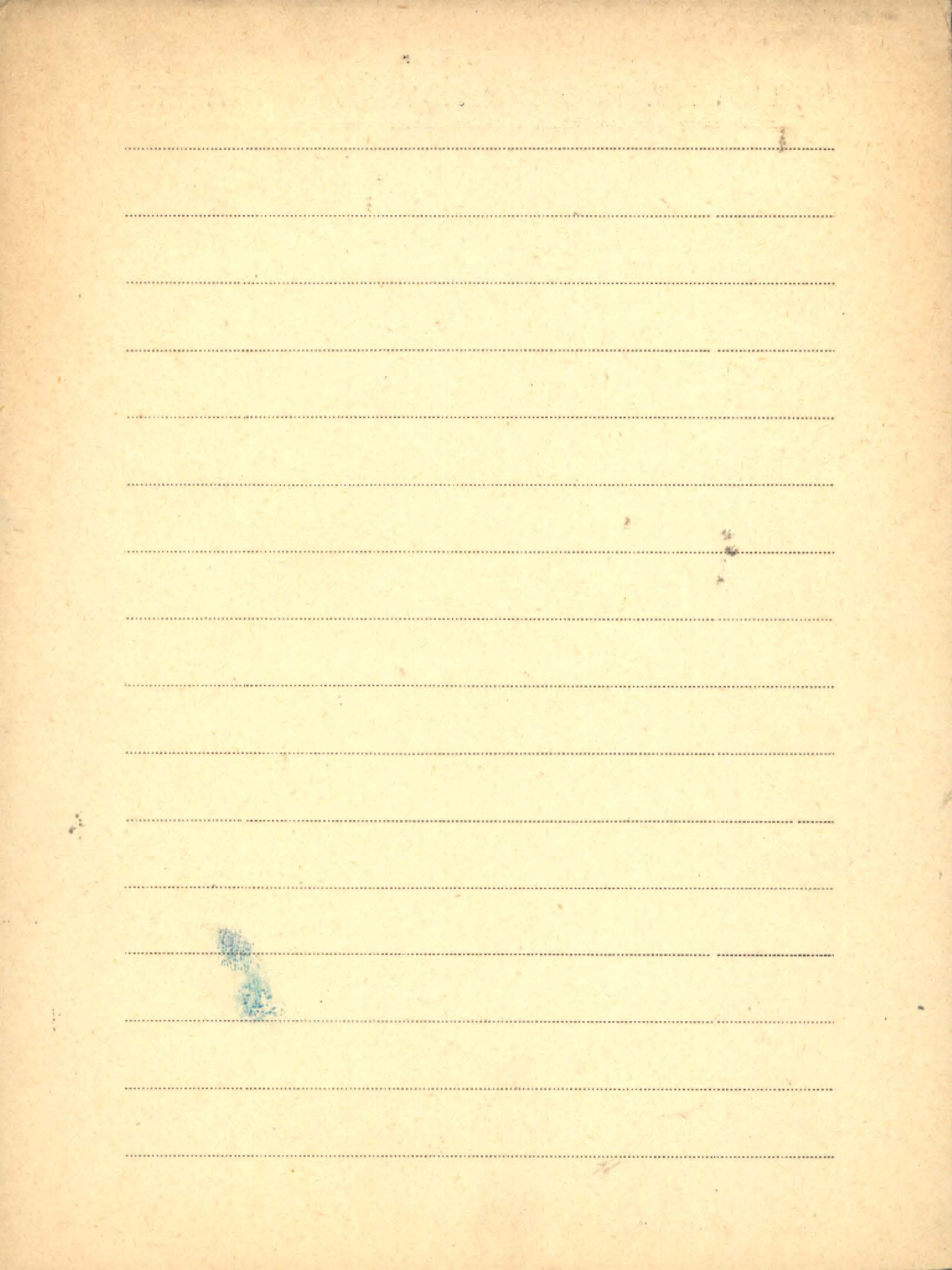

X Hungarian Academy

K1. The Hungarian Academy of Sciences. -

1962

[nyd.] Akad. Kiado .

Budapest 1958

Brosz 267

2. List of the Members of the Hungarian
Academy of Sciences (July 15, 1960).

160 s. 19.

1960

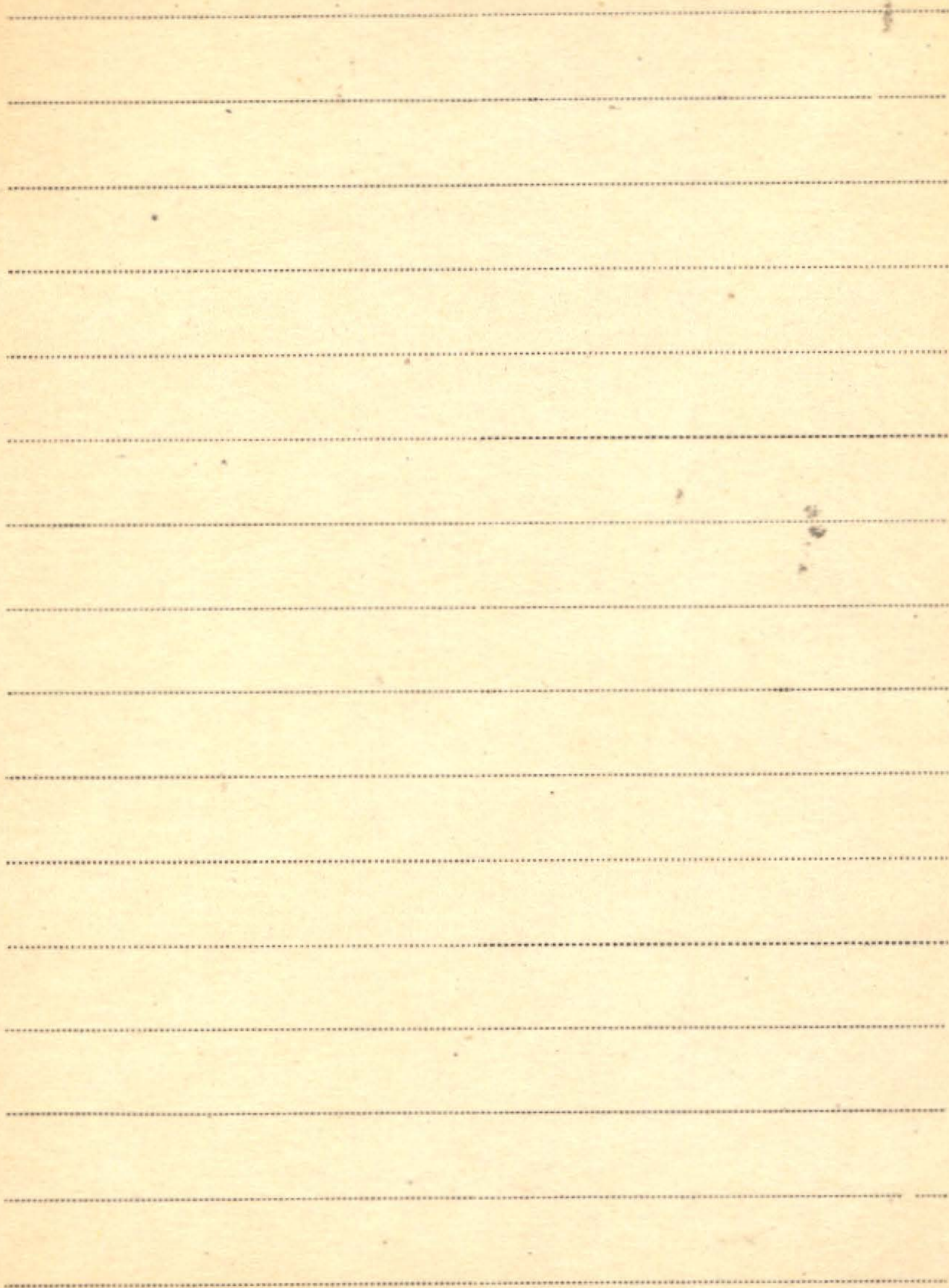

XI Hunger F.W.T.

1. Ueber die reducirenden Körper der Oxydase-
-und Peroxydasereaction. -Odb.: „Berichte
der Deutsch. Botan. Gesellschaft“ Bd. 19 H. 6.

Berlin 1901

