

H XI Malimier René

1. Notes sur la Flore et la Végétation
du Marais d'Allauch (Marseille)
Bull. "Le Cheuc" 1942.
2. L'Isolation en Crau (Bouches-du-
Rhône)
(rapporteur G. Tolleu) 1947.
3. Une Labiée nouvelle de la flore
française 1947.
4. L'Isolation en Costière mimoise
1948.
5. Notice sur le voyage d'études
Pyrénées-Caucazque-Seine-Boume
6. La Végétation des rives 1948.
de l'étang de Berre 1948.

7. Carte des Associations Végétales
du bassin de la Sainte-Baume
(Provence Occidentale) 1944.

8. Monographies Phytosociologiques. La végétation
du Bassin Syndical de la Ciotat-le Beausset
(Var). - „Bulletin du Muséum d'Histoire Natu-
relle de Marseille" T. 17. 1947

9. [współt.] : Molinier Roger, Tallon G.
L'Excursion en Provence de l'Association
Internationale de Phytosociologie. (27 mai-
4 juin 1958).

Marseille 1958

10. Après l'Excursion Internationale de Phy-
tosociologie en Provence en Mai-Juin 1958.

Marseille 1959

M. XI Mollisch Haus.

1. Über die Gewinnung von Zuckern aus Hornbäumen
„Österreichische Gartenzeitung“ - 1918.
2. Aschenbild und Pflanzenverwandtschaft.
„Mitteilungsberichte der Acad. der Wissenschaften in Wien“ 1920
3. Christian Ernst Stahl - gestorben am 3. /XII/ 1919.
„Manual d. Acad. d. Wissensch. in Wien“ - 1920
3. Zur Laube der aufgehenden Sonne. (Książka)
4. Hans Mollisch - Ansprache von Prof. Dr. Doerk.

Patr.: Doerk v.: 32.

Molloy B.P.J.

P.A. [współaut.] Burrows C.J., Cox J.E., Johnston J.A.
Wardle P.

Distribution of subfossil forest remains,
Eastern South Island, New Zealand. - Odb.:

New Zeal. Journ. of Bot. Vol. 11 No. 1.

ss. 68-77.

1963

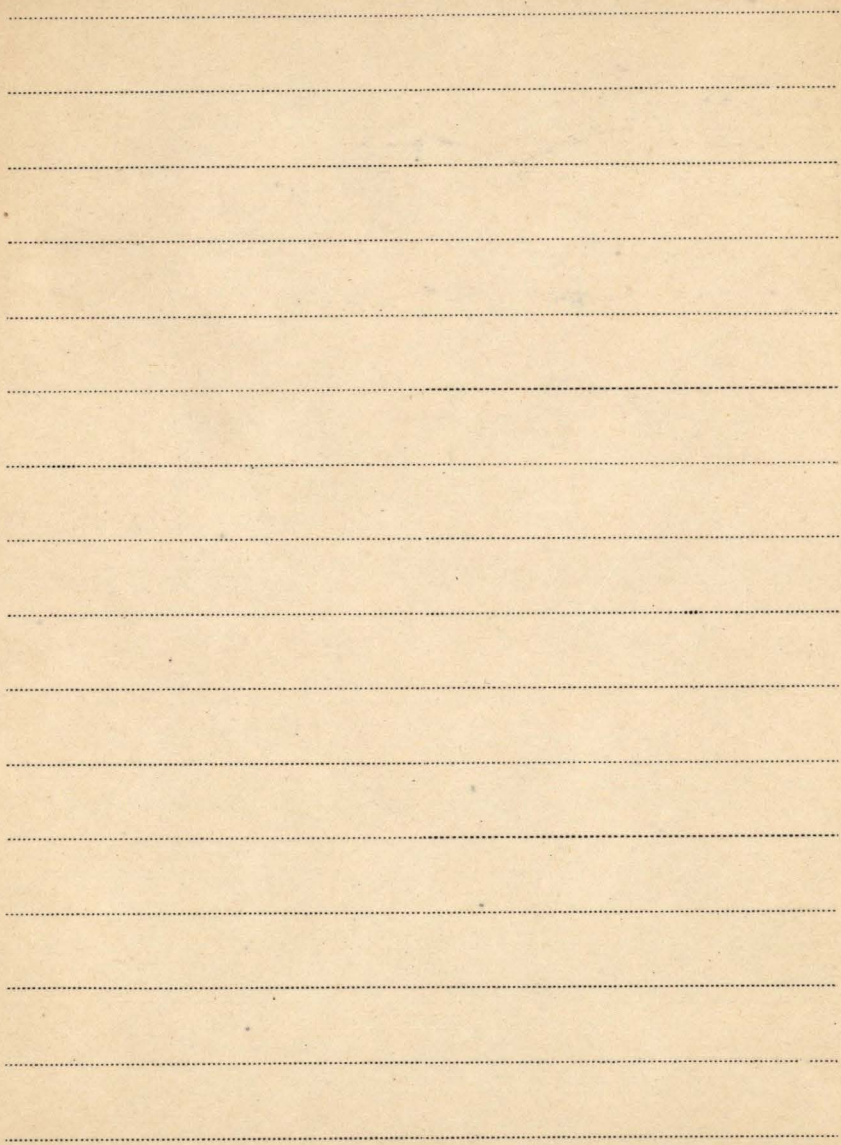

XI Molski Bogustaw

1. Ciekawa forma sosny zwyczajnej (*Pinus silvestris* L. *montana* n. f.) w Laponii.

- Odb.; Roczn. Dendrol." Vol. 16 (1962)
s. 205-209.

Warszawa 1962

2. O dwóch rodzajach formy statowej drzew

i krzewów w Laponii. - Odb.; Roczn.

Dendrol." Vol. 16 (1962) s. 211-214.

Warszawa 1962

3. „Puszczańskie świątynie” w lasach pół-

nocnej Finlandii. - Odb.; Roczn. Dendrol."

Vol. 16 (1962) s. 215-217.

Warszawa 1962

4. O ciekawych przystosowaniach niektórych

sosen amerykańskich do pożarów leśnych
i stepowych. - Odb.: "Roczn. Dendrol." Vol. 16
(1962) s. 219-222.

Warszawa 1962

XI Monachino Joseph

A. A check-list of the Spermatophytes of St.
Bartholomew. - Reprint from The Caribbean
Forester " Vol. 2 No. A/2. 1941

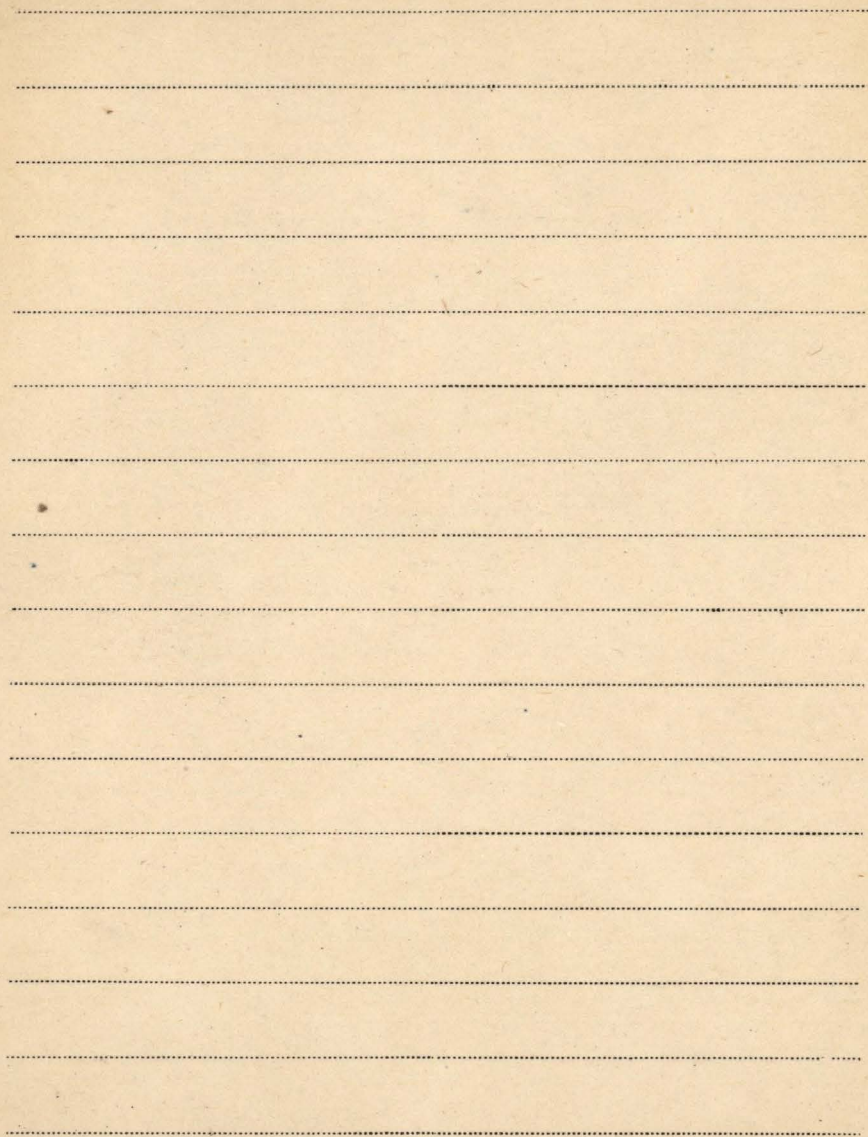

M XI

Mondaloni Wikta.

1. Wynajcie bliżejmych regionalnych badań
matematycznych. - "Polskie Furo Bankowe" - Borecie u/Bugien 1927

M ~~X~~ Moniak Jan

1. Rola prądu Zatokowego w klimacie Europy
zachodniej
i jego stos. Geogr. i Etioogr. w Polsce 1927

2. Metody tworzenia blokdigramów
zastosowanie ich w geografii i geologii. „dtk” - 1927

Brosz. 271

XI
Monografia letniska Ławoi

Kraków 1930

- II 59992. Materiały do Monografii Polskiego Brzegu Morskiego. Zesz. 1: Wybrane zagadnienia dynamiki brzegu morskiego. - [Wyd.] PAN Inst. Budown. Modn. w Gdańsku.

Gdańsk 1961

3. Monografia polskiego brzegu morskiego. [Rozdz. w:] „Biol. Wewn. PAN” R. II Nr. 2 (7).

Warszawa 1962

- k./np. Monografia przemysłowo-gospodarcza Koniniskiego Okręgu Przemysłowego. - Główny Instytut Górnictwa, praca zbior. pod red. Tadeusza Rumanstorfera, s. 184.

Katowice 1969

Monografie Popularnonaukowe „Nasze Drzewa
Leśne” [Wyd.] Zakł. Dendr. i Arboretum KGrn. PAN.

KnpTom I: Sosna zwyczajna - Pinus silvestris L.

Oprac.: S. Białobok i in. - Nakł. PWN

s. 358, nrb. 1.

Warszawa 1970.

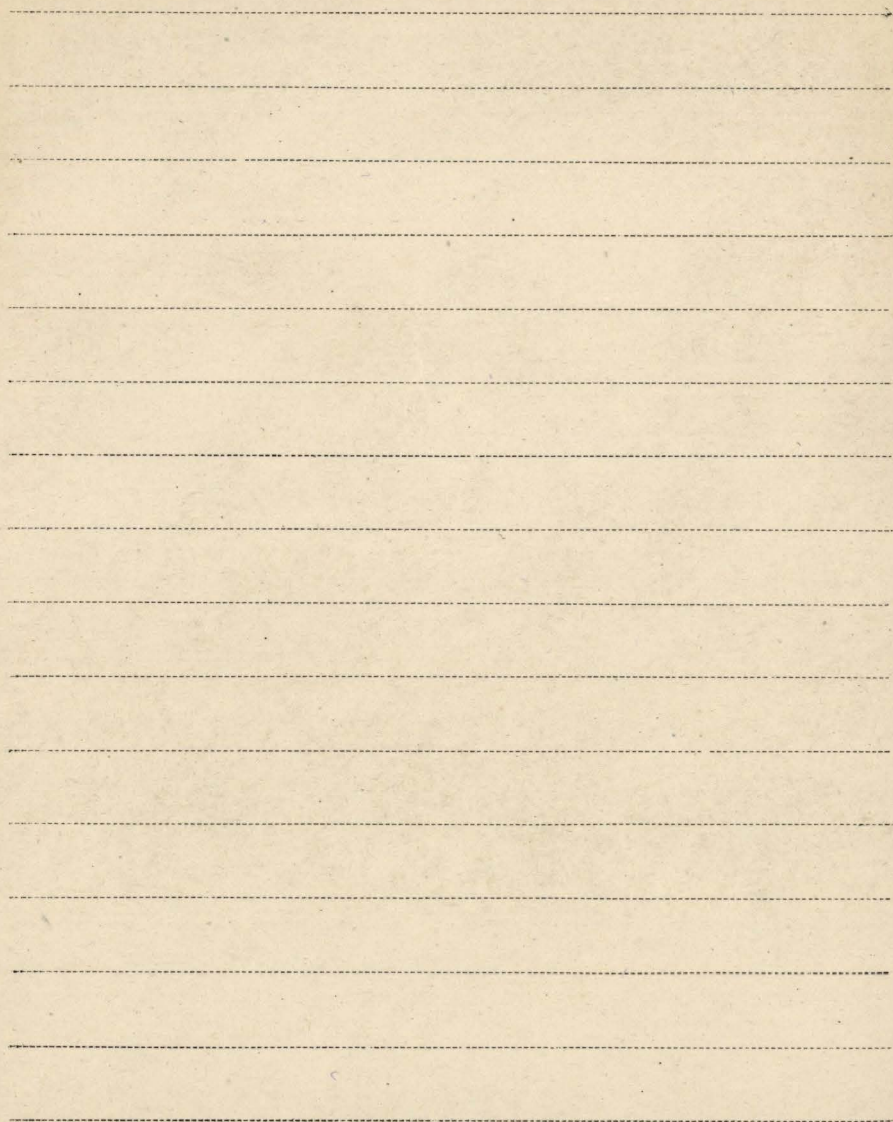

Monoszon M. Ch.

- P. 1. O pochodstwie i rozliczii pyl'cy rodow Arthro-
phytum Schrenk, Hammada Iljin, Haloxylon
BGE ii Anabasis L. -Odb.: „Pustyni SSSR
i ich oswojenije”, II. Moskwa-Leningrad 1954

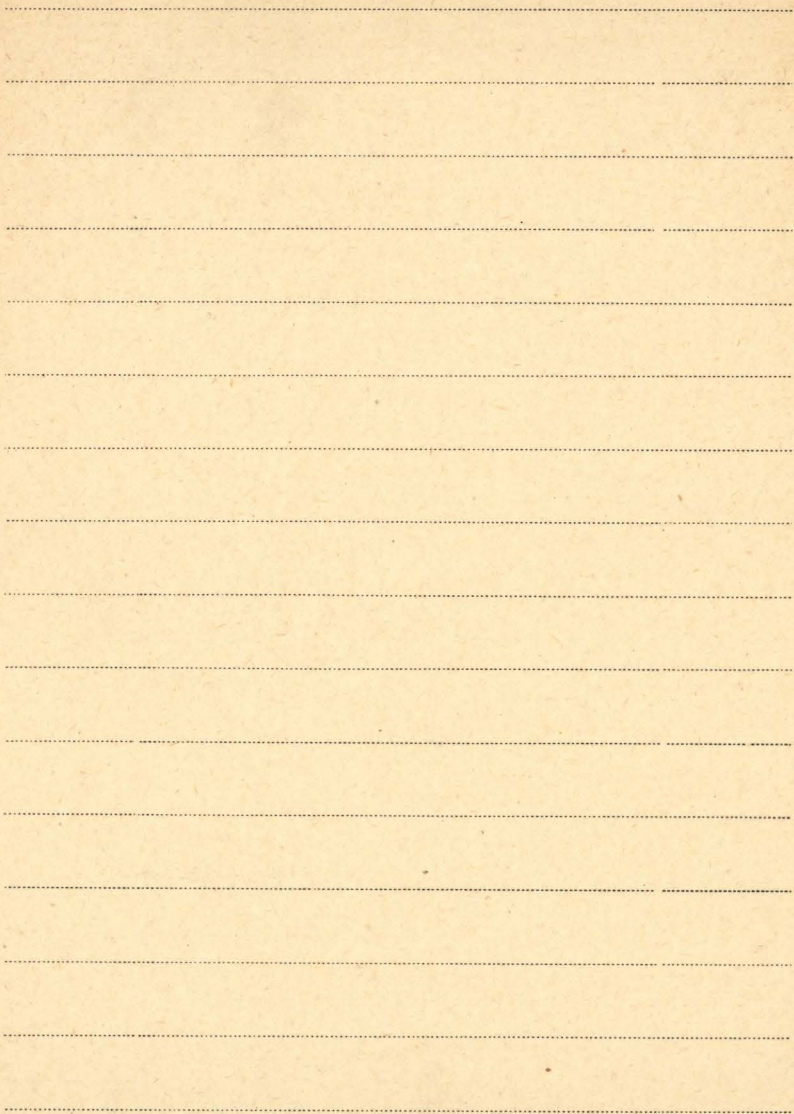

M XII Moor Max

II 6900

1. Toxiologie der Isoëtetalia
(Pflanzengeogr. Kom. d. Schweiz. Naturforsch. Ges.)
Bern 1936
2. Zur Toxiologie der Isoëtalia Mittel- und
Südeuropas
(Verhandl. der Schweizer Naturforsch. Ges.)
Einsiedeln 1935
3. Über das Namocyperion in Graubünden
und Oberitalien
Patr.: Braun Blanquet: 44
4. Pflanzengesellschaften schweizerischer Fluss
zonen. - Odb.: „Mitteilungen, Schweizerische
Anstalt für das Forstliche Versuchswesen“
Bd. 34 H. 4. Basel 1958

BIBLIOTEKA PROF. WILLY'EGO SZAFERA

6

A series of horizontal dotted lines for writing, consisting of approximately 20 lines.

Moore John J.

P International Colloquium on the Systematics of European Beechwoods. • Nadb.:
„Vegetatio“ Vol. 11: 1963 Fasc 5/6
s. 383 - 386.

Den Haag 1963

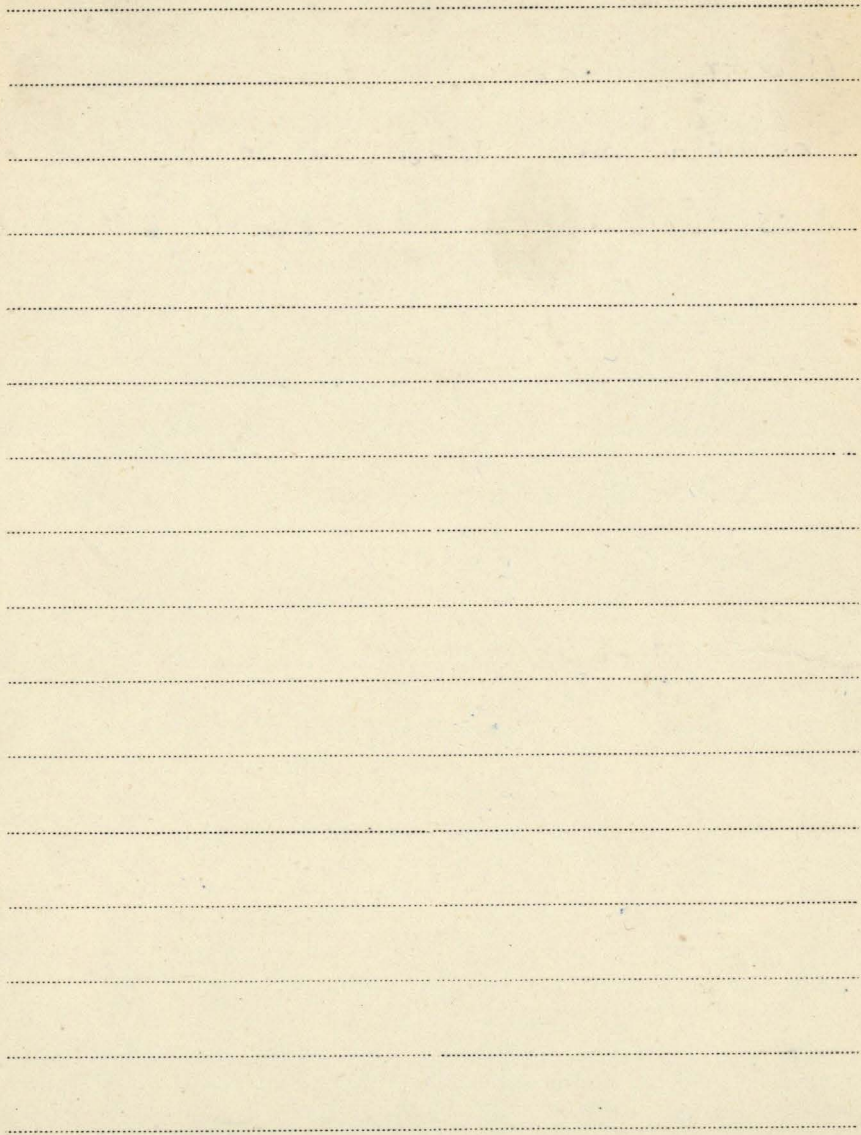

XII Moore Lucy B.

1. Some botanical features of Wellington.

-Odb.: "Royal Society of N.Z. Handbook
Science in Wellington".

1960

2. The plants of tussock grassland. - Odb.:

"Proceedings of the N.Z. Ecological Society"
No. 3.

1956

3. [współaut.] M. J. A. Simpson

Row trials of grasses at Molesworth Sta-
tion. - Odb.: "New Zealand Journ. of Agricult.
Res." Vol. 4 No. 1/2.

1961

4. Distribution patterns in New Zealand

Seaweeds. - Odb.: "Tuatara" Vol. 9 No. 1.

Timaru 1961

Brosz. 32

The New Zealand species of *Bulbinella*
(Liliaceae) - Nadb.: New Zeal. Journ.
of Bot. Vol. 2: 1964 No. 3, s. 286-304.

Brosz. 612

Harry Howard Barton Allan. Obituaries.
- Nadb.: Proc. Linn. Soc. of London. "1963/64
s. 190-191.

Brosz. 1224

How to look at Hebe. - Nadb! Tuatara.
Vol. 15: 1967 Part 1, s. 10-15.

1967

Morański Jerzy

[Brosz. 1473]

Preferendum termiczne rozwielitek *Daphnia magna* Straus. - Nadb.: Zesz Nauk. WJ 187
Prace zool." z 15: 1969 s. 73-83

1969

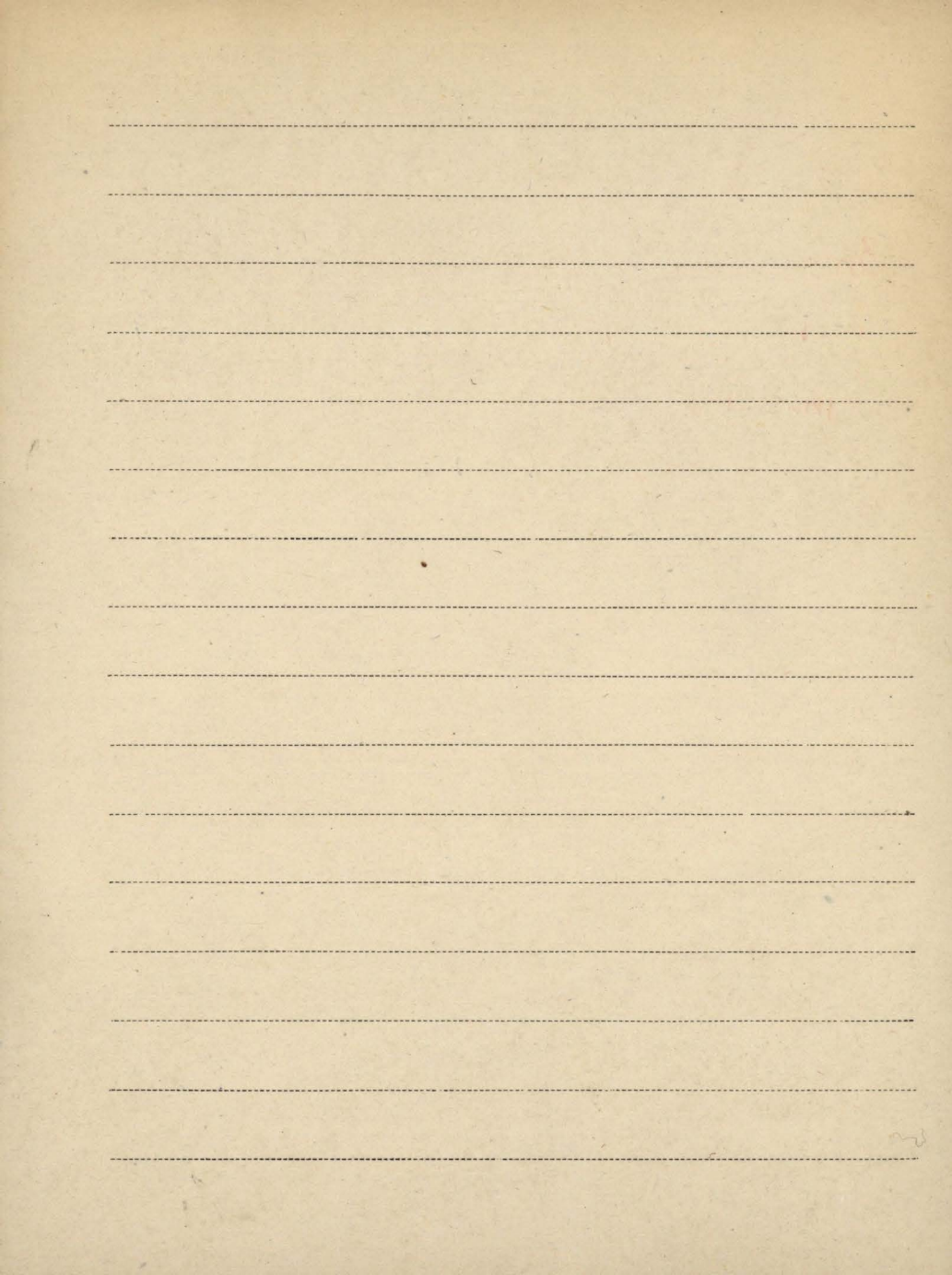

Moravec Jaroslav

P 1. [współaut.] E. Rybničková

Die Carex davalliana - Bestände im Böhmer-
waldvorgebierge, ihre Zusammensetzung,
Ökologie und Historie. - Odb.: "Preslia"

[T.] 36 : 1964 s. 376-391.

1964

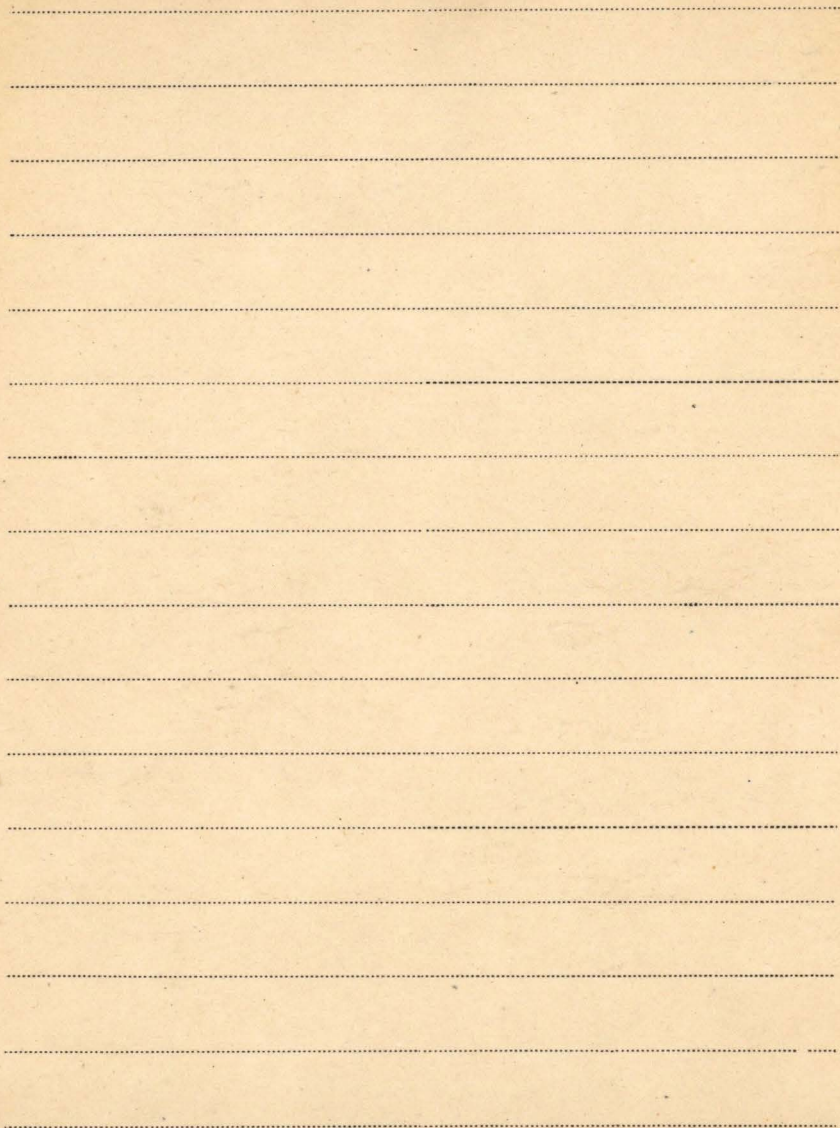

M 71 Monowski Adam.

1. Metody badania lasów jodłowych w związku
z zastosowaniem zasad Bielleja.

— „Sylwan” — Lwów — 1930

Morawski M.

1. Observations sur „*Ithyphallus impudicus*”

(L.) Fr. et „*Ithyphallus imperialis*” Scheul et

patr: Dominik T. 6

M. XII

Moreau Ferdinand

1. Existe-t-il une double réduction chromosomique
chez les Ascomycètes ?

Revue générale de Botanique T. 43. - Paris 1931

2. Sur quelques aspects remarquables des cultures
dispersées des Ascomycètes du genre *Neurospora*.

T. CXI. Comptes rendus des séances de la Société de biologie ¹⁹³²

3. Sur ^{des} réactions sexuelles imparfaites chez
les ascomycètes du genre *Neurospora*

Comptes rendus - tom. CXI. 1932

4. Des irrégularités du schéma bipolaire
de la répartition des sexes chez les Ascomycètes
du genre *Neurospora*

Comptes rendus - tom. CXI. 1932

5. Sur quelques variations brusques observées

chez les Ascomycètes du genre *Neurospora*,

1932

Comptes rendus des séances de la Société de biologie t. CXI.

6. Les variations brusques présentées en cours de végétation par les Ascomycètes du genre *Neurospora*.

Comptes rendus " - tome CXI, 1932

7. Sur les caractères des spores issues de quelques spores de grande taille chez les Ascomycètes du genre *Neurospora*

Comptes rendus " - tome CXI, 1932

8. Sur la transformation d'un Ascomycète hétérothaligue en un Ascomycète homothaligue.

Comptes rendus - " - tome CXI, 1932

9. Examen de la fluorescence de divers organes et de divers produits végétaux
(expérimentation Mlle A. Dusséau)

Paris 1934.

M XII
Moreau Fernand

2.

10. Physiologie végétale. - Action de la glycérine
sur les Saprolegniées.

(Extr.: Comptes rendus de séances de l'Ac. de Sc.)

Paris 1936

11. Contribution à l'étude des Lichens
des environs de Menton (Alpes-Maritimes)

(Oub. 2: Revue Bryologique et Lichénologique)

1935

12. Sur la végétation lichénique des collines
pépéritiques de Limagne

(Oub. 1: Bull. de la Soc. Bot. de France) Paris 1934

13. L'action des eaux minérales sur le dé-
veloppement des Saprolegniées

(Oub. 2: Bull. de la Soc. Mycolog. de France)

14. Le Centre Estival d'Etudes Botaniques
de Caen en 1936 Caen 1936

15. Sur la théorie hormonale de la formation
des périthèces des Ascomycètes
(od. 2: Bull. de la Soc. Mycologique de France)

16. Action de l'Adrénaline sur la formation
des sclérotés et des périthèces chez les cham-
pignons du genre *Neurospora*
(od. 2: Comptes rendus de séances de la Soc. de Biol.)
1938

17. La formation hormonale de périthèces chez
les *Neurospora*.
(od. 2: Comptes Rendus de l'Ac. des Sc.) 1938

XII Morelowski Marian

1. Rozwój urbanistyki Wrocławia przed kolonizacją
z lat 1241-1242. Sprawozd. Wrocl. Tow. Nauk. 6,
1951 - Dodatek 4. Wrocław 1954

III 2798 Moret Léon

K. 1. Manuel de Paléontologie Végétale

Paris 1943

Blorgenthaler Hans

24. IX
6h. Tisch
H
m. d. ad
Jo.

1. Beiträge zur Kenntnis des Formenkreises
der Sammelart *Betula alba* L. mit
variationsstatistischer Analyse der Phacnotypen.

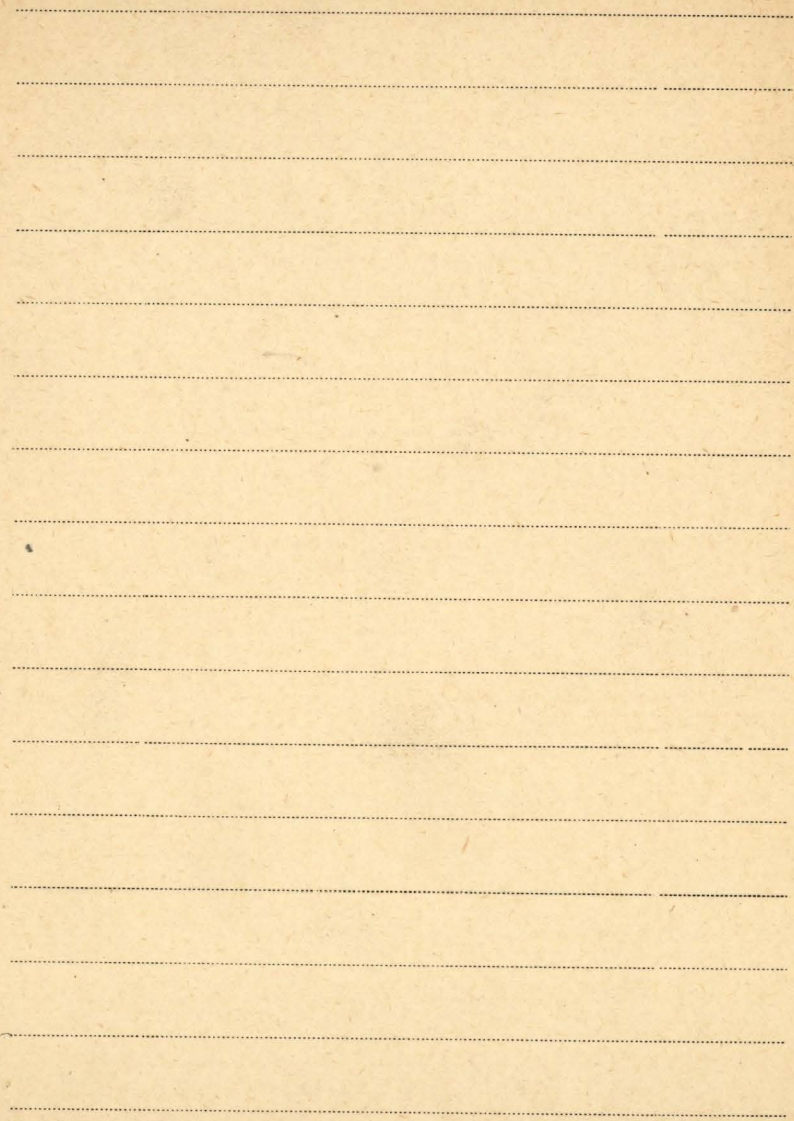

Morgenthaler Q.

Brosz. 448

Zum Rücktritt von Dr. Anna Maurizio. -
Nadbi. „Zeitschrift für Brennenforschung“
Bd. 8. S. 130 - 134.

1966

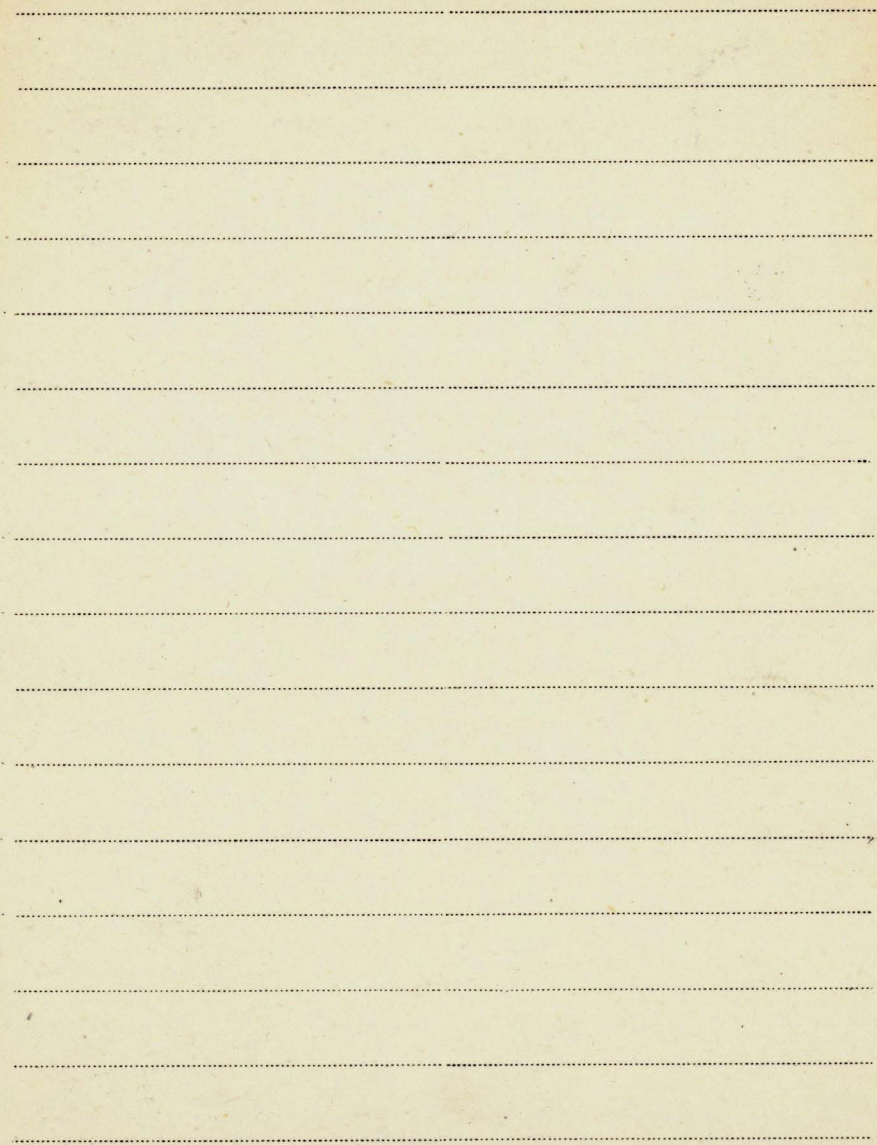

M XIII Mosorewicz J.

1. Działalność Państwowego Instytutu Geologicznego
w roku 1930; Sprawozdania. P. T. G. Tom IV. Warszawa 1931
2. Działalność Państwowego Instytutu Geologicznego
w roku 1931.
Spraw. Państwowego Instytutu Geolog. Tom. IV. - Warszawa 1932
3. Über die Tabragranite
(Odb. z: Neues Jahrb. für Mineralogie, Geologie u.
Paläontologie) Stuttgart 1914
4. Działalność Państwowego Instytutu Geolog.
w roku 1932
(Odb. ze Sprawozd. P. T. G. T. IV z. 3.) Warszawa 1933
5. Z mineralogii i petrografii Tabr. (Fragmenty).
Odb.: „Kosmos” T. 34 (1909) Lwów 1909

THE UNIVERSITY OF CHICAGO PRESS

A series of horizontal dotted lines for writing, consisting of 20 lines spaced evenly down the page.

Morphology

1. Morphology of Pollen of Chinese Plants.

[Red.:] Wang Fu-Hsung, Chien Nan-Feng
etc. Written by: Section of Pollens, Labora-
tory of Morphology, Botanical Institute
of Academy of Science of China.

[br. m. mys.] 1960

zob.: Wang Fu-Hsung K. 1.

A series of 20 horizontal dotted lines spanning the width of the page, providing a guide for handwriting practice.

BIBLIOTEKA PROF. WŁADYSŁAWA SZAFERAXII Morrison M. E. S.

- P 1. Evidence and interpretation of "Landnam" in the North-East of Ireland. - Odb.: "Botaniska Notiser" Vol. 112 Fasc. 2. [str.] 185-204.
Lund 1959
2. The ecology of a raised bog in Co. Tyrone, Northern Ireland. - Odb.: "Proc. of the Roy. Irish Acad. Sect. B" Vol. 60 No. 9.
Dublin 1959
- P 3. Carbonized cereals from the Roman Villa of North Leigh, Oxon. - Odb.: "Oxonienisia" Vol. 24 str. 13-21.
1959
4. Interrelationships of some of the species of *Trisetum* from North America and

Europe. - Odb.: "Canad. Journ. of Gen. and
Cytology" Vol. 1 No. 1.

1959

P 5. *Lepidurus arcticus* in the Irish Late-Glacial. - Odb.: "Nature" Vol. 184 pp. 739.

1959

P 6. [wspóitant.] N. Stephens

Stratigraphy and pollen analysis of the
raised beach deposits at Ballyhalbert, Co.

Down, Northern Ireland. - Odb.: "The New
Phytologist" [Vol.] 59 str. 153-162.

1960

P 7. Pollen analysis in Uganda. - Odb.: "Nature"
Vol. 190 pp. 483-486 No. 4775.

1961

Morrison M. E. S.

- P 8. The palynology of Ringneill Quay, a new Mesolithic site in Co. Down, Northern Ireland - Odb.: *Proc. of the Roy. Irish Acad. Sect. C* Vol. 61 No. 6.

Dublin 1961

- P. [współaut.] Stephens N.

A Submerged Late-Quaternary Deposit at Roddans Port on the North-East Coast of Ireland. - *Nadb.: "Philosoph. Transact. of the Royal Soc. of London." Ser. B. Biol. Scienc.* Vol. 249: 1965: No. 758, s. 221-255.

1965

- P. Low-latitude vegetation history with special reference to Africa. - *Nadb.: Royal Mc-*

eteorological Soc Proc. of the Intern. Symp.
on World Climate" s. 142-148.

b.r.

M XII

Horton C. v.

1. The American Species of *Gymnophyllum*
Section *Sphaeroclinium*

Publ. United States National Herbarium Vol. 29
Washington 1947.

M VIII Morson Friedrich

1. Beiträge zur Soziologie ostalpinen Wälder. I. Die Waldtypen am Nordhange des Dachsteinbockes.
„Botanisches Archiv“ Königsberg.
2. Beiträge zum Kenntnis der Flora von Nord-Dolomiten „Osterreichische Botan. Zeitschrift“ Wien-1914
3. Pflanzliche Höhlenkunde.
„Bundeshöhlenmission“ Wien 1921
4. Nachrichten der Speleologischen Gesellschaft in Wien
„Speleologisches Jahrbuch“ 1924/25
5. Nachträge zum Kenntnis von *Phyllitis hybrida*.
„Osterreichische botan. Zeitschrift“ - Wien-1925
6. Entwicklung und Ziele der pleistozänen Höhlenkunde. Veröffentlichungen der Geol. Inst. Rüb. in Zürich 1923
7. Recherches phytosociologiques de forêts et de prairies des Alpes orientales du Dachstein.
„Revue Générale de Botanique“ - Paris 1926

8. Beiträge zu einer pflanzengeographischen
Monographie der Quarnerinsel Cherso. Lijon
"Botanisches Archiv" - 1929
9. Pflanzensociologische Aufnahmen aus Ober-
österreich "Öst." Band 24. 1929
10. Vergehen und Werden. (Knaika) -
II 6503 Nürnberg - 1929
11. Pflanzensociologische Untersuchungen im Gebiet
des Dachsteinmassivs, Sarstein und Hölle-
gebirges.
Fiedle-Repertorium Beiträge LXXI. (1932) pp. 1932
12. Wanderungen eines Naturforschers
auf den Quarnerinseln
(Naturwissenschaftl. Monatschrift des Deutschen
Lehrervereins für Naturkunde e. V.) Stuttgart 1929.
13. Monografia fitogeografica delle voragini
delle Grotte del Timavo presso San Canziano
Trieste 1935

BIBLIOTEKA PROF. WŁADYSŁAWA SZAFERA

M XII Morton J.

14. Relazione sulla vegetazione delle Doline
del Parco Triestino Trieste 1937

zob.
wcz.
Syn.

15. Vorarbeiten zu einer Pflanzengeographie des Salz-
Kammergutes. I-V.

Arb. aus der Bot. Station in Hallstät 1947.

71-72
No 7-69

16. Wälder im Salzkammergute. Zweite Mitteilung

Arb. aus der Bot. Stat. in Hallstät 1947.

No. 76

zob.

Car.

Mixtur
Syn.

22

17. Über das Vorkommen von *Juniperus sabina* L.
im Salzkammergute. Erste Mitteilung

Arb. aus d. Bot. Station in Hallstät 1947.

Nr 77

18. Zur Biologie von *Geranium robertianum* L.

Arb. aus der Botanischen Station in Hallstät 1947.

1947

19. Die Lärchennadelnseebälle des
Hallstätter Sees Arch. f. 48. 1. 121-125. Stuttgart 1953

20. Die Auffindung von *Telekia speciosa*.
(Schreb.) Baumg. im Dachsteingebirge
Sonderabdruck aus dem Jahrbuch des
Oberösterreichischen Musealvereines 98 Band
(Linz 1953).

rot
was.
JB PAN
Synn. 22

21. Bemerkenswerte Pflanzenfunde im Salzkammer-
gute in den Jahren 1951 und 1952. - Arbeiten
aus der Botanischen Station in Hallstatt. Nr. 138.
1952

22. Beobachtungen an der Flora des Kirchberges
(Hallstatt) in Dezember 1952. - Arbeiten aus der
Botanischen Station in Hallstatt. Nr. 141.
1952

M XII
Morton Friedrich

23. Die Vegetationsverhältnisse am Ufer des Fibling-
sees bei Fuschl. - Arbeiten aus der Bot. Stat.
in Hallstatt. Nr. 133. - Vorarbeiten zu einer Pflanzen-
geographie des Salzkammergutes XX.

1952

24. Der Taxis-Bestand in Sollbach bei Goisern
(Salzkammergut). - Arbeiten aus der Bot. Stat.
in Hallstatt. Nr. 134. - Vorarbeiten zu einer Pflanzen-
geographie des Salzkammergutes. Nr. XXI.

1952

25. Moosfunde im Salzkammergute im Jahre 1952.
Arbeiten aus der Botanischen Station in Halls-
tatt. Nr. 135.

1952

26. Die Pflanzengesellschaften an den Ufern des Traunsees. 1 Teil. Zugleich: Gutachten über die Allenfallige Beeinflussung dieser durch das Geplante Traunseekraftwerk ausgearbeitet über Auftrag der Oberösterreichischen Kraftwerke A.G. Linz. — Arbeiten aus der Botanischen Station in Hallstatt. Nr. 136.

27. Über die Auffindung von *Saussurea Pygmaea* (Lacq.) Spr. im Dachsteingebiete. — Arbeiten aus der Botanischen Station in Hallstatt Nr. 173.

28. Über einen interessanten Blaualgenverband am Fnsse der Jochwand bei Goisern. — Arbeiten aus der Botan. Station in Hallstatt Nr. 165.

29. Beitrag zur Pflanzengeographie des Gardasee-Gebietes. (Arbeiten aus der Botan. Station in Hallstatt Nr. 152) — Odb. z: "Godišnjaka Biološkog Instituta u Sarajevu", God. 7 (1954) Sv. 1/2.

XII

Morton Friedrich

30. Absolute Lichtmessungen im Dachsteinhöhlen-
parke und in der Koppentrückerhöhle. (Arbei-
ten aus der Botan. Stat. in Hallstatt, Nr. 155).

Odb.: „Mitteilungen der Höhlenkommission
Wien“ Jg. 1955/2.

31. Die Wiesen in Rindbach und am Hollereck
im Jahre 1957. Siebentes Gutachten zum
Problem: Transseckkraftwerk und Uferrege-
lation des Transsees. - Arbeiten aus der
Botan. Station in Hallstatt, Nr. 155.

1957.

32. Die Eislöcher bei Eppan in Überetsch.

Odb.: „Natur und Volk“ 88 H. 12 S. 413-420

Frankfurt a. M. 1958

33. *Pinus Mugo* Turra var. *Pumilio* (Haenke)
Zenari Kämpferin und Siegerin im Ge-
birge. — Arbeiten aus der Botanischen Sta-
tion in Hallstatt. Nr. 206.

Hallstatt 1959

34. Über die Pflanzenwelt der Matten am
Karersee - Sessellift. (Arbeiten aus der
Botan. Station in Hallstatt, Nr. 172) - Odb.:
"Der Schlern" 31, 1957.

35. Über das Vorkommen von *Limodorum*
Abortivum (L.) Swartz in Neberetsch. —
Arbeiten aus der Botan. Station in Hallstatt
Nr. 201. 1959

36. Die Wiesen vom Hollereck und Rind-
bach im Jahre 1959. — Arbeiten aus der
Botan. Station in Hallstatt. Nr. 205.

1959

BIBLIOTEKA PROF. WŁADYSŁAWA SZAFERA

XII Morton Friedrich

206
C. G. S.
JB PAN
S. J. G. H.
22

37. Die Wiesen vom Hollereck und Rindbach
im Jahre 1960. - „Arbeiten aus der Bot.
Stat. in Hallstatt“ Nr. 213.

1960.

38. Die Mooswälder beim Rossmoos unweit Gai-
sers in Oberösterreich. - „Arbeiten aus der Bot.
Stat. in Hallstatt“ Nr. 208. (Vorarbeiten zu einer
Pflanzengeogr. des Saikkammergutes, Nr. 45).

1960

206
C. G. S.
JB PAN
S. J. G. H.
22

39. Die Pflanzenbestände an der Ufern des
Landachsees, OÖ. (Vorarbeiten zu einer Pflan-
zengeogr. des Saikkammergutes, (46)). - „Ar-
beiten aus der Bot. Stat. in Hallstatt“ Nr. 209.

1960

40. Beiträge zur Phänologie von Hallstatt im
Salzkammergute 1. Mitteilung. — „Arbeiten
aus der Bot. Stat. in Hallstatt“ Nr. 211.

1960.

ist
ca. 19
JB PA N
S. 199. 22
41. Ein neues *Buxus*-Vorkommen bei Riva.
— „Arbeiten aus der Bot. Stat. in Hallstatt“
Nr. 214. 1961

ist
ca. 19
JB PA N
S. 199. 22
42. *Pinus Mugo* Turra var. *pumilio* (Haenke)
Zenari. Kämpferin und Siegerin im Gebirge.
II. Hauptteil. — „Arbeiten aus der Bot. Stat.
in Hallstatt.“ Nr. 215. 1961.

43. Vorarbeiten zu einer pflanzengeographischen
Monographie der Triestiner Karstdolinen.
I. Teil. — „Arbeiten aus der Bot. Stat.
in Hallstatt“ Nr. 227 [maszyn. pomiel.]
Hallstatt 1962

Morton Friedrich

44. über das Vorkommen von *Phytanma compositum* L und *Spiraea decumbens* Koch bei Moggio (Carnia), Italien. — „Arbeiten aus der Bot. Stat. in Hallstatt“ Nr. 228.

Hallstatt 1962

45. Die Wiesen von ORT, am Hollereck und in Rindbach. (Zugleich 12 Gutachten über die Allenfallige Beeinflussung dieser durch das Geplante Traunseckkraftwerk).

- Ausgearbeitet über Auftrag der Oberösterreichischen Kraftwerke A. G. Linz

- Vorarbeiten zu einer Pflanzengeographie des Salzkammergutes LI.

- Arbeiten aus der Bot. Station in Hallstatt Nr. 232.

1962.

46. *Pinus Mugo Turra*, var. *Pumilio* (Haenke)

Zenari Kämpferin und Siegerin im Gebirge. - Arbeiten aus der Bot. Station in Hallstatt Nr. 233.

1962

47. Über die Sukzessionen in Einzelpolstern von *Carex Firma* L. Im Schafberggebiete

(Salzkammergut). (Vorarbeiten zu einer Pflanzengeographie des Salzkammergutes;

53). Zugleich: Botanische Monographie des

Schafbergstöckes; I. - Arbeit. aus der Bot.

Stat. in Hallstatt Nr. 234.

1963

48. Über die Sukzessionen in Einzelpolstern von *Silene*

Acanlis (L.) Jacq. subsp. *longiscapa* (Kern.) Hayek im

Schafberggebiete (Salzkammergut). Vorarbeiten zu einer Pflanzengeographie des Salzkammergutes 54. Zugleich:

Botanische Monographie des Schafbergstöckes; II.

- Arbeit. Bot. Stat. in Hallstatt Nr. 235.

1963

Morton Friedrich

49. Der Lago di Doberdo. Die Pflanzengesellschaften
an den hängen um den See und die Wasser-
pflanzen im See. — „Arbeiten aus der Bot-
Stat. in Hallstatt“ Nr. 237.

1963

50. Die Pflanzengesellschaften auf dem Monte
Titano in San Marino. — „Arbeit. aus der
Bot-Stat. in Hallstatt“ Nr. 238.

1963

51. Die Pflanzen in der Solfatara von
Pozzuoli (Neapel). — „Arbeit. aus der
Bot. Stat. in Hallstatt“ Nr. 239.

1963

52. Der Buschwald bei der Parolini-Höhle

bei Öliero (Bahnstrecke: Bassano di
Grappa-Trento). - „Arbeit. aus der Bot.
Stat. in Hallstatt“ Nr. 241.

1963

53. Der Buschwald bei Brunate ober Como
am Comersee. - „Arbeit. aus der Bot.
Stat. in Hallstatt“ Nr. 240.

1963

54. Beiträge zur Flora des Ueberetsch.
I. Der Gleif-Hügel in Eppan. - „Arbeit.
aus der Bot. Stat. in Hallstatt“ Nr. 242.

1963

55. Beiträge zur Flora des Ueberetsch. II,
Botanische Beobachtungen auf der
Mendelhöhe und am Penegal. - „Arbeit.
aus der Bot. Stat. in Hallstatt“ Nr. 243.

1963

botanische do oprawy

XII Morton Friedrich

56. Über das Vorkommen von *Buxus sempervirens* in Riva und Umgebung. -

- Arbeit aus der Bot. stat. in Hallstatt
Nr. 245. 1962

57. Die Pflanzenwelt des Trissel - Kogels

(Trisselwand) im Juli. - Arbeit aus
der Bot. stat. in Hallstatt Nr. 247 (!)
1963

58. Die Pflanzenwelt auf dem Sandstrande
und auf den Sandböden von Bibione.

- Arbeit aus der Bot. stat. in Hallstatt
Nr. 247 (!)
1963

59. Botanische Beobachtungen zwischen

der Ponalestrasse und Bregasina am
Gardasee (Italien). - „Arbeit. aus der
Bot. stat. in Hallstatt“ Nr. 248.

1963

60. Die Strada Panoramica in Triest der
August-Aspekt im Jahre 1959. -
„Arbeit. aus der Bot. stat. in Hallstatt“
Nr. 249.

1963

61. Über die Sukzessionen in Einzelpolstern
von Carex Firma L. im Schafberggebiete
(Salzkammergut) (Salzburg) II. Teil.
(Verarbeiten zu einer Pflanzengeographie
des Salzkammergutes; Nr. 57. Botani-
sche Monographie des Schafbergstockes. IV.)

1963

Wskazanie do sprawy

XII
Morton Friedrich

62. Die Wiesen vor Orth, am Hollereck und
in Rindbach. 13. Gutachten über die
allfällige Beeinflussung dieser durch
das geplante Trannseckkraftwerk (Vor-
arbeiten zu einer Pflanzengeographie
des Salzkammergutes. 58.

1963

63. Die Pflanzenwelt des Adlerloches (Schafberg).
[Inydrk. w.] „Die Höhle“ Jg. 15: 1964 H. 1
s. 7-9.

Wien 1964

64. Die Geboschinseln von *Juniperus sibirica*
Loed. Die Sukzessionen und Lichtverhältnisse
in ihrem Bereiche im Schafberggebiete.

(Vorarbeiten zu einer Pflanzengeographie des
Salzkammergutes) 59. Zugleich: Botanische
Monographie des Schafbergstockes V. — Arbeit.
ans der Bot. Stat. in Hallstatt" Nr. 253.

1964

65. Osservazioni botaniche in Val Vestino.

— Nadb.: Studi Trentini di Scienze Naturali"
Anno 40: 1963 N. 3, s. 284-287. — Lavori
della Bot. Stat. di Hallstatt Nr. 231.

Trento 1963

66. Ein neuer Fundort von Lärchennadeln-
bällen am Offensee. — Nadb.: Jahrbuch
des Oberösterreichischen Musealvereines "
Bd. 109: 1964 s. 454-456 + 2 Taf.
— Arbeit: ans der Bot. Stat. in Hallstatt,"
Nr. 252.

Linz 1964

BIBLIOTEKA PROF. WŁADYSŁAWA SZAFERA

Morton Friedrich

67. Die Pflanzenwelt der Felsbuckel von Valcamonica bei Capo di Ponte. — Arbeit aus der Bot. Stat. in Hallstatt "Nr. 258.

1964

68. Bestandesaufnahmen im Bereiche des Kreuzsteins in Eppan. (Beiträge zur Flora des Neuberetsch IV) — Arbeit aus der Bot. Stat. in Hallstatt "Nr. 259.

1964

69. Botanische Beobachtungen in Alberoni (Venedig-Lido), Sottomanna (Chioggia) und Fusaro (Ostia-Rom). — Arbeit aus der Bot. Stat. in Hallstatt "Nr. 256.

1964

70. Die Wiesen vor Orth, am Hollereck und in Rindbach. 14. Gutachten über die allfällige Beeinflussung dieser durch das geplante Traunseekraftwerk. (Zugleich Vorarbeiten zu einer Pflanzengeographie des Salzkammergutes). — „Arbeit. aus der Bot. Stat. in Hallstatt“ Nr 26a

1964

71. Die Gebüschinseln von Pinus Mugo Turra v. Pumillo (Haenke) Zenari im Schafberggebiete und die Sukzessionen in ihrer Bereiche (Vorarbeiten zu einer Pflanzengeographie des Salzkammergutes, LX7). Zugleich: Botanische Monographie des Schafbergstockes VI. — „Arbeit. aus der Bot. Stat. in Hallstatt“ Nr 260.

1964

(XIII) Morton Friedrich

72. Die Gebüschinseln von *Juniperus sibirica*
Lodd. Die Sukzessionen und Lichtverhältnisse
in ihrem Bereiche im Schafberggebiete. II Teil.

(Vorarbeiten zu einer Pflanzengeographie
des Salzkammergutes) LXI zugleich: Bo-
tanische Monographie des Schafbergstockes. VII

-Arbeit aus der Bot. Stat. in Hallstatt'

Nr 261.

1964

73. Die Standorte von *Pedicularis Rostrata*-
Capitata Crantz auf dem Schafberge.

(Vorarbeiten zu einer Pflanzengeographie
des Salzkammergutes) LXII: Botanische
Monographie des Schafbergstockes VIII.

- Arbeit aus der Bot. Stat. in Hallstatt "

Nr. 262.

1964

74. Über die Sukzessionen in Einzelpostern
von *Silene Acaulis* (L.) Jacq. subsp. *longiscapa* (Kern.) Hayek im Schafbergge-
biete (Salzkammergut, Land Salzburg).
Vorarbeiten zu einer Pflanzengeographie
des Salzkammergutes. LXIII. Zugleich: Bota-
nische Monographie des Schafbergstockes.
"Arbeit. aus der Bot. Stat. in Hallstatt"
Nr. 263. 1964

75. Die "Grotta del Orso" unweit Gabrovizza
im Triestiner Karste. - [Hydrunk w.] "Die
Höhle" Jg. 15: 1964 H. 4, S. 91-98.

~~76. Die Pflanzenwelt des Adlerlechtes (Schaf-
berg) - [Hydrunk w.] "Die Höhle" Jg. 15:
1964 H. 4, S. 7. -~~

BIBLIOTEKA PROF. WŁADYSŁAWA SZAFERA

Morton, Friedrich

Brosz. 560

Osservazioni botaniche in Val Vestino.

- Nachb! „Studi Trentini di Scienze Nat. Anno
90 : 1963. s. 284-287.

Trento 1963

Brosz. 561

Das Campanuleto - Centaureetum Dalmati-
cae auf der Insel Rab (Arbe). - Nachb!

„Acta Botanica Croatica“, Vol. extraord.
1964. s. 59-63.

Zagreb 1964

Brosz. 568

Beiträge zur Phänologie von Hallstatt im
Salzkammergute. 1. Mitteilung. „Arbeiten

aus der Bot. Stat. in Hallstatt Nr. 211! 1960,

s. 7.

1960

Brosz. 569

Über das Vorkommen von *Phyteuma Comosum* L. und *Spiraea Decumbens* Koch. bei Meggio (Carnia), Italien. „Arbeiten aus der Bot. Stat. in Hallstatt.“ Nr. 228! 1962, s. 4.

1962

Brosz. 570

Die Pflanzenwelt auf dem Sandstrande und auf den Sandböden von Bibione. „Arbeiten aus der Bot. Stat. in Hallstatt.“ Nr. 247! 1963.

s. 8.

1963

BIBLIOTEKA PROF. WŁADYSŁAWA SZAFERA

Morton Friedrich

Brosz. 571

Botanische Beobachtungen im Val Sugana.
(Trento) „Arbeiten aus der Bot. Stat. in
Hallstatt.“ Nr. 255: 1964, s. 7.

1964

Brosz. 572

Der Riesenbestand von Equisetum ^lTemate-
ja Ehrh. unweit der Bergstation der Sessel-
liftes von Bad Goisern. „Arbeiten aus der
Bot. Stat. in Hallstatt.“ Nr. 277: 1965, s. 6.

1965

Brosz. 573

Die Wiesen von Orth, am Hollereck und
in Rindbach. 15. „Arbeiten aus der Bota-

nischen Station in Hallstatt. " Nr. 282!

1965, s. 46.

1965

Brosz. 574

Die *Nardus stricta*-Bestände auf dem Schaffberg Stocke (Vorarbeiten zu einer Pflanzengeographie des Salzkammergutes. 67). „Arbeiten aus der Bot. Stat. in Hallstatt.“ Nr. 248: 1965. s. 21, V.

1965

Brosz. 575

Die Mooswälder beim Rossmoos unweit Geisern in Oberösterreich. „Arbeiten aus der Bot. Stat. in Hallstatt.“ Nr. 208! 1960. s. 13.

1960

Morton Friedrich

Brosz. 576

Phänologische Beobachtungen Während
Mehrerer Jahre. „Arbeiten aus der Botani-
schen Stat. in Hallstatt“. Nr. 249. I
1965. s. 20.

1965

Brosz. 830

Botanische Monographie des Schafberg-
stockes. Nr. XII : Die Nardus Stricta - Bes-
tände auf dem Schafbergstocke (Vorarb.
zu Einer Pflanzengeogr. des Salzkammer-
Gutes LXVII. - „Arbeiten aus der Bot. Stat.
in Hallstatt“. Nr. 278 : 1965, s. 22, s. V.

1965

Brosz. 831

Die Wiesen von Orth, vom Hollereck und von Rindbach im Jahre 1961. - „Arbeiten aus der Bot. Station in Hallstatt“ Nr. 217: 1961, s. 38

Hallstatt 1961

Brosz. 832

Botanische Beobachtungen im Val Sugana (Trento) - „Arbeiten aus der Bot. Stat. in Hallstatt“ Nr. 255: 1964, s. 17

Hallstatt 1964

Brosz. 833

Am Felsabfall von Siegmundskron.
Aus der Umgebung von Boimont....
- „Arbeiten aus der Bot. Stat. in Hallstatt“
Nr. 274: 1965, s. 4

Hallstatt 1965

Morton Friedrich

Brosz. 834

Die Wiesen von Ort, am Hollereck und
in Rindbach. 16. Gutachten ü.d. allfö-
rige Verschlechterung dieser... (Zugleich
Vorarbeit. zu einer Pflanzengeogr. des
Satzkammergutes LXXV) - „Arbeiten aus
der Bot. Stat. in Hallstatt“ Nr. 291, s. 68

Hallstatt 1966

Brosz. 846

Die Thermik des Hallstätter Sees im
Jahre 1941 - Nachb.: „Internationale
Revue der gesamten Hydrobiologie und
Hydrogr.“ Bd. 43: 1943, s. 198-205

1943

Brosz. 879

Der Buschwald am Parro San Giovanni bei Riva (Trento). „Arbeiten aus der Bot. Stat. in Hallstatt; Nr. 268: 1965, s. 5.

1965

Brosz. 878

Botanische beobachtungen in Sigmundskron und Frangart. „Arbeiten aus der Bot. Stat. in Hallstatt. Nr. 231: 1962, s. 5.

1962

Brosz. 877

Die Nardus stricta-Bestände des Schafbergstockes mit bes. Berücksichtigung der Sukzessionen im Einzelstocke. Botanische Monographie des Schafbergstockes. Nr. 14. Vorarbeiten zu einer Pflanzengeographie d. Salzkammergutes. Nr. LXXVI. „Arbeiten aus d. Bot. Stat. in Hallstatt. Nr. 292: 1967, s. 67.

1967

BIBLIOTEKA PROF. WŁADYSŁAWA SZAFERA

Morton Friedrich

Brosz. 994

Die Hirschbrunnhöhle und der Goldloch-
stellen. - Nachb.: „Jahrb. d. Oberösterreichis-
chen Musealvereines“ Bd. 112: 1967, s. 269-
280. 1967

Brosz. 1007

Die Besiedelung des Brandbachbettes und
der Mariedler-Schutthalde im Echerntal
(Hallstatt). - Nachb.: „Jahrbuch d. Oberösterrei-
chischen Musealvereines“ Bd. 112 (1967), s. 253-
268. 1967

Brosz. 1080

Das Campanuleto - Centaureetum Dal-
maticae auf der Insel Rab (Arbe). - Nachb.:

"Acta Bot. Croatica" Vol. extraord. 1964,
s. 59-63.

Zagreb 1964

Brosz. 1084

Die Sukzessionen in Einzelstöcken
von *Nardus stricta* und die Besiedelung
des Raumes unter den *Nardus*-Halmen
ein Beitrag zur Lebensgeschichte des
Borstlings im Schafberggebiete. (Vorer-
beiten zu einer Pflanzengeographie
des Salzkammergutes. (Botanische Mo-
nographie des Schafbergstockes). Nr 15.
s. 24. [meszyn. powiel.]

1964

Morton Friedrich

Brosz. 1085

Die Wiesen von Ort und am Hollereck,
17 Guta chten u. d. allfällige Verschlech-
terung dieser durch das Traunreckraf-
twerk und die Sukzessionen im Wie-
senbereiche. (Zugleich Vorarbeiten zu
einer Pflanzengeographie des Salz-
kammergutes LXXVIII). "Arbeiten aus
der Botanischen Station in Hallstatt"
Nr. 296, S. 84, [maszyn. powiel.]

1967

Brosz. 1365

Die Pflanzenwelt beim Bivio di Aurisina von der
Autostrasse am Meere bis Hinan auf das Verkars-
tete Plateau. "Arbeiten aus der Bot. Stat. in Hallstatt"
Nr 226, S. 1-3. [maszyn. powiel.]

Brosz. 1366

Die Strada Panoramica in Triest der August-
-Aspekt im Jahre 1959 - Arbeiten aus der Bot.
Stat. in Hallstatt "Nr 249, s. 3. [marsz. pomiel.]

1963

Brosz. 1367

Botanische Beobachtungen in Kaltern, Altenburg
und Oberplambitz, Beiträge zur Flora der Uebereben
III. - Arbeiten aus der Bot. Stat. in Hallstatt "Nr 257,
s. 5 [marsz. pomiel.]

1964

Brosz. 1368

Botanische Station in Hallstatt. Jahresbericht für
1963 - Nachb. "Jahrbuch des Oberöstr. Museal-
ver." Bd. 109: 1964 s. 134, 135.

Linz 1964

BIBLIOTEKA PROF. WŁADYSŁAWA SZAFERA

Morton Friedrich

Brosz. 1369

Verzeichnis der wissenschaftlichen Arbeiten von
dr Fr. Morton. 1961-1968. A. Arbeiten
über Hallstätter-, Arbeiten aus der Bot. Stat. in Hallstätter
Nr 306, k. 9 [maszyn. powiel.]

1968

Brosz. 1370

Kurze Notizen zur Kenntnis der Höhenflora
- Arbeiten aus der Bot. Stat. in Hallstätter Nr 306,
k 2 [masz. powiel.]

1968

Brosz. 1371

Die Wiesen von Ort und am Hollereck. 18 Gutachten über die allfällige Verschlechterung dieser Wiesen durch das geplante Traunseekraftwerk.

(Zugleich Vorarbeiten zu einer Pflanzengeographie des Salzkammergutes LXXXV). - „Arbeiten aus der Bot. Stat. in Hallstatt“ Nr 302, S. 71 + k-XI. [masz pomiet]. 1968

Brosz. 1372

Weitere Beiträge und Literatur über das Leben der Pflanzen in Höhlen. - „Arbeiten aus der Bot. Stat. in Hallstatt“ Nr 309, S. 26, [masz pomiet]

1969

Moskwitin A. J.

- III 3150 K. 1. Dyskusja o plejstocenie Polski na podstawie prac W. Szafera i poglądów W. Griczuka, P. Woldstedta i innych autorów. (w 1-m tomie, w dolnej części mapy dawno strona)
- P. 2. (Pierwsze zlodowacenie równiny rosyjskiej).
Wierojatnyj wzrast pierwszego oledienienija Russkoj rowniny. - Odb. „Bulletin M. O-wa Zsp. Prirody, otd. geologii” T. 32 [No.] 2.
[Moskwa] 1937
3. Buried Peat-moss in the Deposits of the Second Terrace of the Drut River, near Rogachev.
- „Bulletin” (nie wiem jaki?) No. 3/4. 1932
- P. 4. [współaut.]: A. W. Wostjakow, N. W. Mizinow,
A. A. Gignrjajewa

Klimaticzeskije ustowija akczagytá po nowym
litologiczeskim i mikropaleobotaniczeskim
issledowanijam w Južnom Zawotžje. -Odb.
„Doktady Akad. Nauk SSSR“ T. 105 No. 1.

1955

P. 5. O nižnej granice plejstocena w Jewropie.

-Odb. „Izwiestija Akad. Nauk SSSR Ser. Gieolog.“

1957, No. 4.

1957

K 6. Czetyrticzyje ottoženija i istorija formi-
rowanija doliny r. Wolgi w jeje sriedniem

bieženii. Trudy Gieolog. Inst. Akad. Nauk

SSSR. Wyp. 12. - Izdat. Akad. Nauk SSSR.

Moskwa 1958

P 7. Opyt primienienija jedinoj stratigraficzeskoj
schemy k czetyrticzym ottoženijam

Zapadnoj Sibiri. - Odb. „Trudy Gieolog.

Inst. Akad. Nauk SSSR“ Wyp. 26 str. 11-35.

1960

Moskwitin Aleksander J.

- P 8. Dyskusja o plejstocenie Polski na podstawie prac W. Szafera oraz poglądów W.P. Griczenka, P. Woldstedta i innych autorów.
Odb. z Biuletynu 150 Inst. Geol. „Z Badani Czwartorzędni w Polsce” T. 9 str. 259-296.

Warszawa 1960

- P 9. Über warme und kühlere Interglaziale in der UdSSR. - Odb.: „Berichte der Geologischen Gesellschaft” H. 1/2 str. 5-20.

1960

A series of 20 horizontal dotted lines spanning the width of the page, providing a guide for handwriting practice.

M XIII
moszew J.

1. Syntery podopreci typu 2'-ferylo-

3', 4', 2, 3-chinoliodioliny.

P.A.U. - Wych. mat.-pryr. t. 71, 1937

Moszew 3/18

XIII Moszyński Kazimierz

K. 1. Pierwotny zasięg języka prastowiańskiego.

- PAN. Komitet Językoznawczy. Prace Języko-
znawcze [No.] 16. - [Wyd.]: Zakład Narodowy
im. Ossolińskich. Wydawnictwo Polskiej Akademii

Nauk.

Wrocław 1957.

XIV Mościcki Włodzimierz

- P 1. Rozmieszczenie i krążenie izotopów węgla w przyrodzie. - Odb.: „Kosmos” Seria B, Rok I Zesz. 2. [1955]
- P 2. Izotopowe skale czasu. - Odb.: „Kosmos” B Rok II Zesz. 1/5). 1956

A series of 20 horizontal dotted lines spanning the width of the page, providing a guide for handwriting practice.

M XIII
Nothke, Kurt

1. Botanische Exkursion nach Südostpolen
(Odb. 2: Jahresber. d. Preuss. Bot. Ver. 1937 - 1938)
2. Über den Schwefelstoffwechsel der Pflanzen II
(Odb. 2, "Planta" Arch. f. wissenschaftl. Bot.)
Berlin 1938
3. Neuere Untersuchungen auf dem Gebiete
des Eiweißstoffwechsels
(Odb. 2: "Forschungsdienst" Bd. 5. H. 5)
Neudamm u. Berlin 1938
4. Über die Ausscheidung von Solanaceen-
alkaloiden aus gesunden Blättern
(Odb. 2: Deutsch. Apoth. - Zeitung; Nr. 86) Berlin 1938
5. Stickstoffbilanz und Stickstoffverlust
(Odb. 2: "Planta" Arch. f. wissenschaftl. Bot.)
Berlin, 1938

6. Über den Stand der physiologisch-
chemischen Erforschung der Pflanze
[Odb. z. "Zer Forschungsdienst"]

Berlin

7. Neues über Honigtan. - Odb.: "Leopoldina"
3(3) 1957 S. 63-65.

[br. m. myd.] 1957

8. Physiology of Alkaloids. Review Article.
Odb.: "The Journal of Pharmacy and Pharma-
cology", 1959, 11, pp. 193-210.

[br. m. myd.] 1959.

9. [inspötant.]: L. Engelbrecht, O. Kulajevna
Über die Wirkung des Kinetins auf Stickstoff-
verteilung und Eiweissynthese in isolier-
ten Blättern. - Odb.: "Flora" Bd. 147

[str.] 465-464.

Jena 1959

XIII Mothes Kurt

10. Über neue Arbeiten zur Biosynthese
der Alkaloide. - Odb.: „Die Pharmazie“
Jg. 14 H. 3/4 [Str.] 121-190.

Berlin 1959

11. Neues über Honigtau. - [Trockdruck.w]: „Leopoldina“
Reihe 3 Jg. 3 (1957) [Str.] 63-65.

Halle/Saale 1959

12. Über das Altern der Blätter und die
Möglichkeit ihrer Wiederverjüngung.
- Odb.: „Die Naturwissenschaften“ Jg. 47
H. 15 S. 337-351.

Berlin 1960

K13. Nova Acta Leopoldina .N.F. Nr. 143 Bol. 21.
Hrsg. von: K. Mothes: Das Zeit-Problem.
Bericht über die Jahresversammlung der

Deutschen Akademie der Naturforscher Leopoldina
9. bis 12. Mai 1959 in Halle/Saale.

Leipzig 1959

Motunau

kh Motunau Island. Canterbury, New Zealand.

(5952

An ecological survey. [Oprac.] Geology and
soils; J. E. Cox; Mammals and birds: R. H.

Taylor; Vegetation: R. Mason. — New
Zeal. Depart. of Scient. and Industr. Res.

Bulletin 178 ss. Mo + tabl.

Wellington 1967

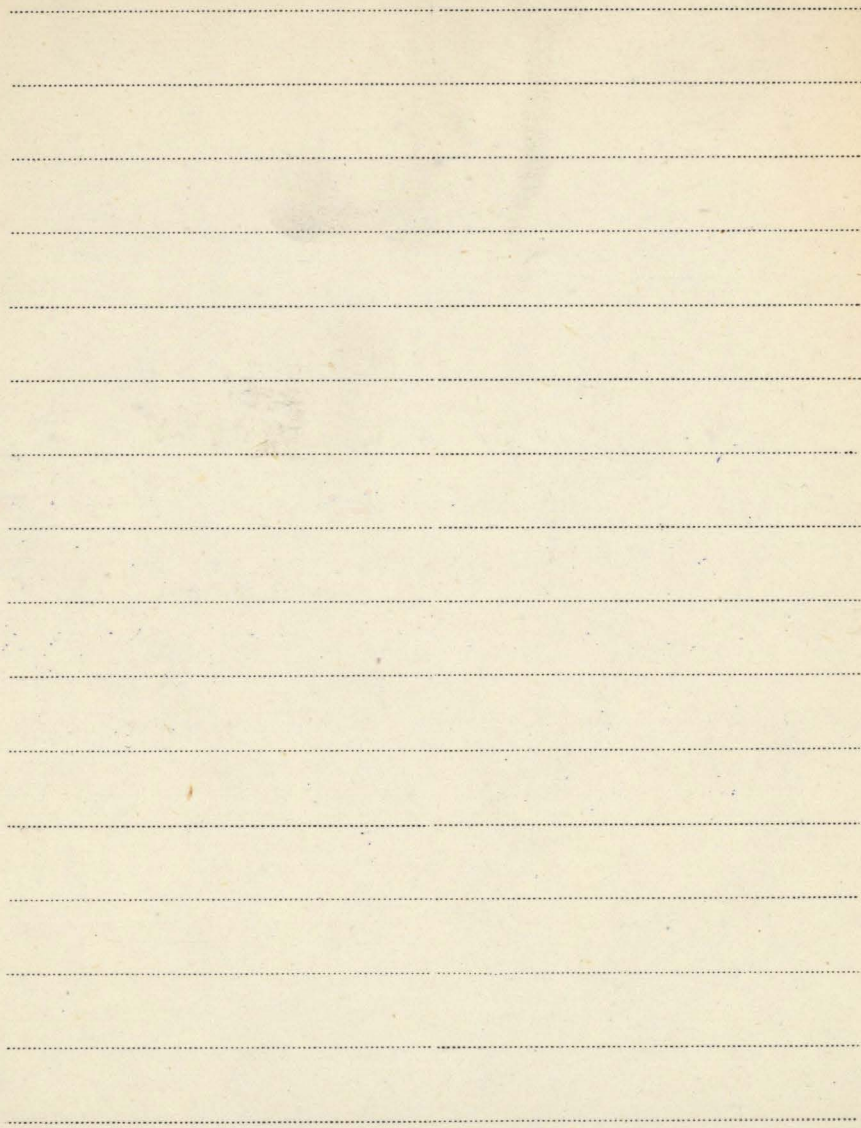

M XIII Stotyka F.

1. Studja nad florą porostu tatarskiego. Cz. I.
Acta Societat. Bot. Muscov. - 1924
2. Die Pflanzen^{assoziationen} des Tatra-Gebirges. II.
Die epilitische Arrimontanea der utrophischen Flechten
im Polnischen Teile der Westtatra.
Bull. d'Acad. Pol. et Kiev et de St. Krokoni 1924
3. Materiały do flory porostu Tatr. Cz. II.
„Prac. Kom. Fizjogr. Pol. Akad. Umiej. Krakow L. XI.
4. Elementy geograficzne w florze porostu Polski
II. Zjazd Stow. Geogr. i Etnogr. w Polsce 1927
5. La vegetation des eboulis des Hauts de Ste
Croix „Bull. de l'Acad. Pol. des Sciences et de Lett. Krokoni 1929
6. Materiały do flory porostu Łyska.
Hydrofizyczna Muszka Śląskiej w Karkonoszach 1930
7. Studja nad nadzwyczajnymi rodzajami porostów

w lasach okolic Grybowa

(odb. z 'Sylvana') Lwów. 1927.

8. Die Pflanzenassoziationen des Tatragebirges,
II. Teil. Studien über epilithische Flechten-
gesellschaften. Kraków 1926

(Bull. de l'Ac. Pol. des Sc. et des Lettres).

9. Rośliny leśnicze i przemysłowe w Polsce
Opis - uprawa - wiot - handel.

(Książka) (współautor J. Pańca) Lwów - Warszawa.

VII. 10. Lichenium generis Usnea. Studium mono-
graphicum. Pars systematica. Vol. I.

Lepolci - 1936

2) juv. Vol. II. " 1937.

3) juv. Vol. I II " 1936-1938

11. O celach i metodach badań geobotanicznych
Lwów 1947.

MXII
 XIII Mołtyka Józef

K 12. Rozmieszczenie i ekologia roślin nowo-

III 2816 uionych na północnej Krawędzi Zachod-
 niego Podola - 4^o Lublin 1947.

K 13. Lichenium generis Usnea, Studium

III 2818 monographicum

Lublin 1947.

14. Północna krawędź zachodniego

Podola, jako roślinne środowisko
 ekologiczne Lublin 1948.

15. Krótkie badania nad bakciami

podziemnymi - zachodniej Lubelszczyzny
 (współautorzy: B. Dobrzański i S. Zaraszkiewicz)

Lublin 1950.

MXIII 16. O kilku nowych i mniej znanych gatunkach

rodzaju *Usnea* (L.) - Species nonnullae novae
vel minus cognitae generis *Usnea* (L.). - Osobne
odbitcie z: *Fragments Floristica et Geobotanica*.
Ann. I., Pars. 2. Kraków 1954.

MXIV 17. Z zagadnień ekologii buka. - Odb. z: *Annales*
Univ. M. C. Skłodowska. Sectio C. Vol. 8, Nr. 6.

Lublin 1953

18. Badania nad takami w dolinie Huczny koło
Werbkovic. - Odb.: *Annales Univ. M. Curie-Skłodowska.*
Sectio E. Vol. 8 No. 6. Lublin 1953

19. Badania geobotaniczne nad takami górskimi
w okolicach Grybowa. - Odb.: *Annales Univ. M. Curie-*
Skłodowska, Sectio B. Vol. VI, 2. Lublin 1953.

20. Die Flechtengattung *USNEA* Wigg. in
Virunga-Gebiet (Zentralafrika).
Odb.: *Annales Univ. M. C. Skłodowska.*
Lublin. Vol. XI, 5, Ser. C. 1956
Lublin 1959.

XIV

Motyka Józef

K 21. Porosty (Lichenes) T. V Cz. T - PWN

116447

Warszawa 1960

22. O niektórych mniej znanych i nowych gatunkach rodzaju *Alectoria* Ach.

Odb.: *Frag. Flor. et Geob.* "Ann. 6, pars 3

1960

23. Gatunki rodzaju *Evernia* Ach.

Odb.: *Frag. Flor. et Geob.* "Ann. VI pars 3

1960

24. Zmiennosc: *Evernia prunastri* (L)

Ach. Odb.: *Frag. Flor. et Geob.* "Ann. VI pars 4

1960

25. O niektórych nowych i mniej znanych europejskich gatunkach rodzaju *Ramalina* Ach.

Odb.: *Frag. Flor. et Geob.* "Ann. VI Pars 4.

1960

26. - Zmiennosc' *Thamnolia vermicularis*
(Sw.) Schaer - ^{Odb.:} "Frag. Flor. et Geob." Ann. vī
pars 4. 1960.

27. *Ramalina scopulorum* (Retz) Ach.
i pokrewne gatunki w Europie.
Odb.: "Frag. Flor. et Geob." Ann. vī pars 4.
1960.

28. Przegląd gatunków rodzaju *Rama-*
lina Ach. środkowej i zachodniej
Europy. Odb.: "Frag. Flor. et Geob." Ann. vī
pars 4. 1960.

K.29 Porosty (Lichenes) T. V Cz. II - PAN Inst.
II 6008
II 6009 Bot. Warszawa 1962

K.30. Ekologia roślin. Część ogólna i analityczna.
II 6007 - PWRiL

Warszawa 1962

XIV Motyka Józef

31. The North American species of Alectoria.

- Nadb.: "The Bryologist" Vol. 67 No. 1.

[Durham N. C.] 1964

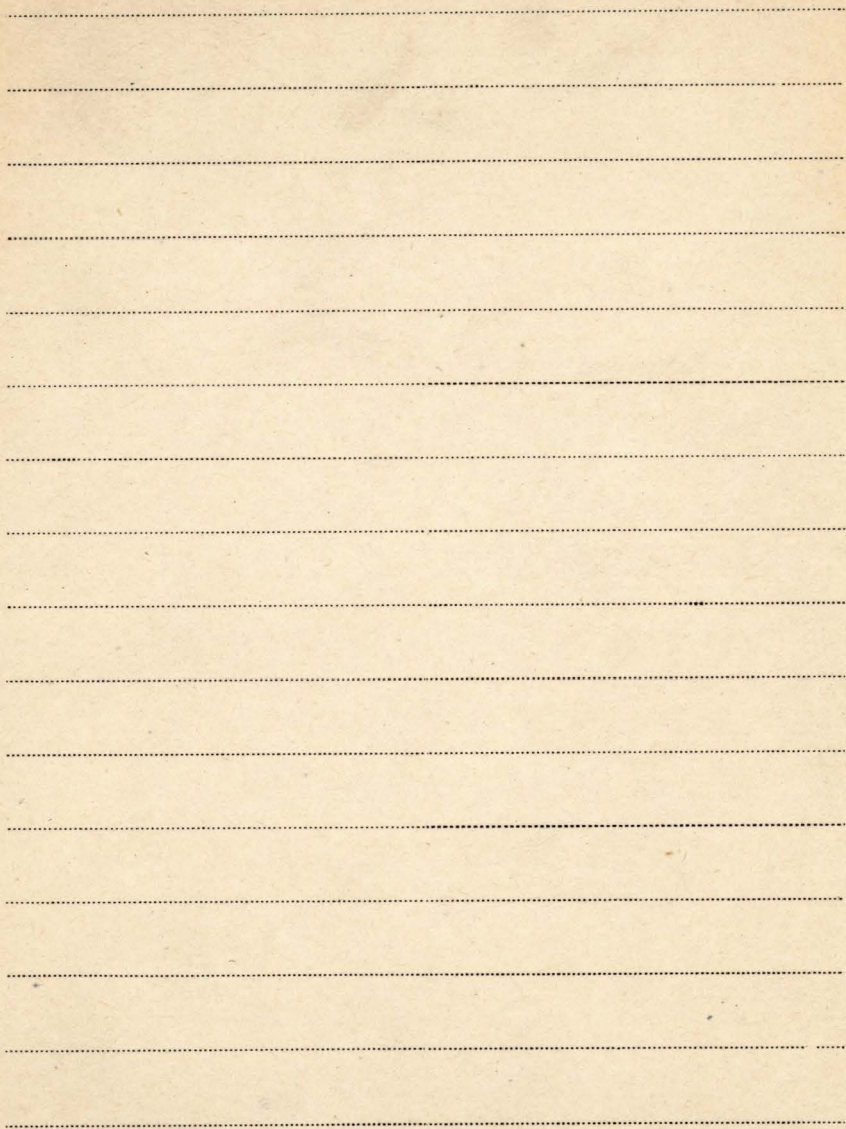

Motyka Maria

Brosz 1422

Hymenial algae in some species of the genus
Lecanora (Lichenes) - Nadb.: "Annales IMCS Sect. C"
Vol. 24: 1969 [nr] 3 s. 15-19, tabl. 2

Lublin 1969

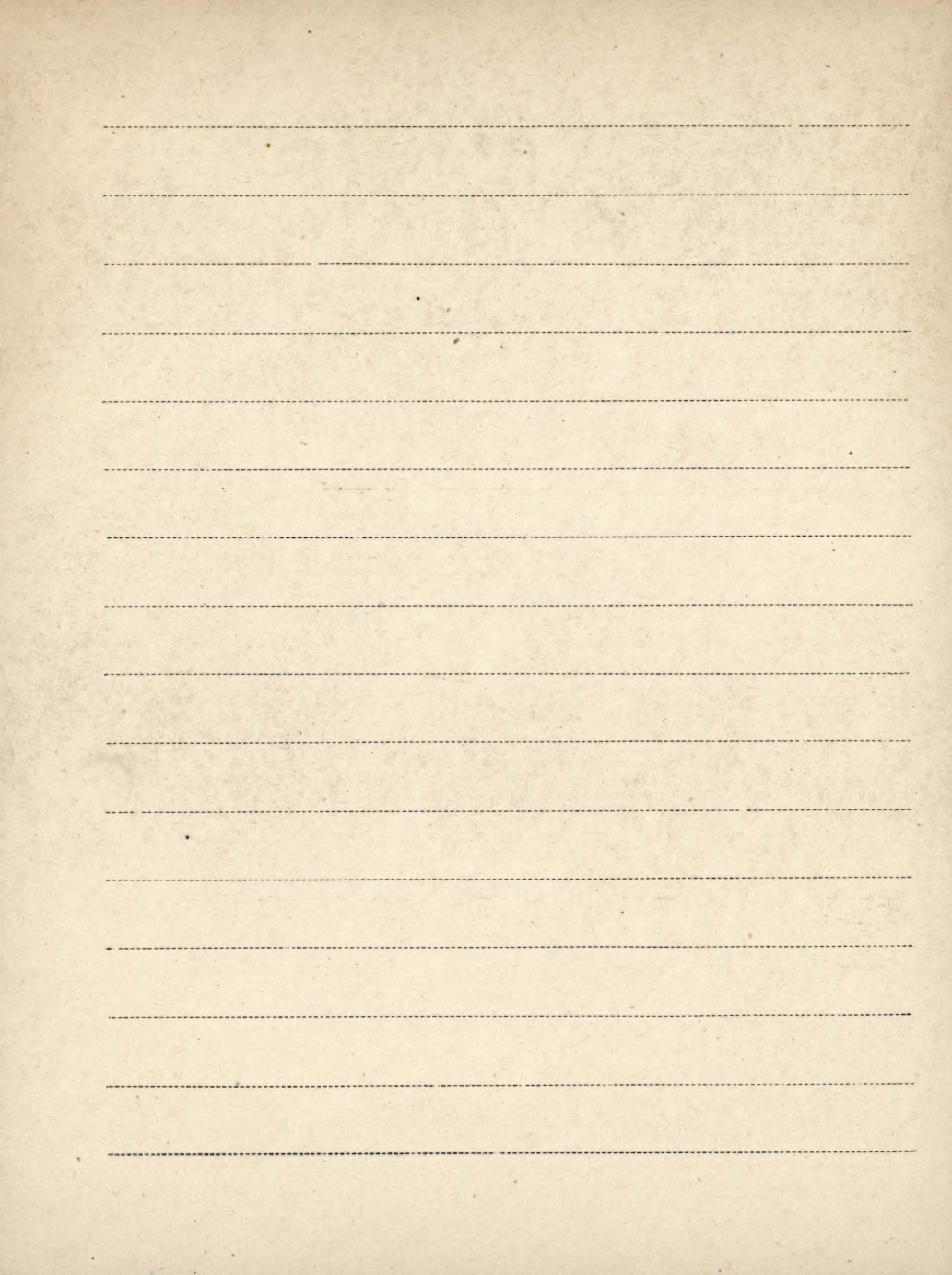

M ^{XV}

Notulew prof. V.

1. Programme et sujet de cartes du grand atlas universel soviétique

(Compte rendu de la Délégation soviétique au Congrès International de Géographie) 1934

2. Program i treść map wielkiego sowieckiego atlasu świata (po rosyjsku).

(Raporty Deleg. Sowiet na Międz. Kongr. Geogr. w Katowicach)

XIV Mončka Rudolf

1. Krise ve Švýcarské ochraně přírody a boj
za neporušenost Národního Parku. - [Hydrnk.
w.] „Ochrana Přírody“ Roč. 12 (1957) čís. 10.
[Praha] 1957

XIV Movius Hallam L. Jr.

- P. 1. Villafranchian stratigraphy in Southern and Southwestern Europe. - [Wydrukowane w]:
The Journal of Geology, vol. 57, nr. 4. s. 380-412.
Chicago 1949
- P. 2. Late Pleistocene (4th Glacial) conditions and Palaeolithic settlement in Soviet Central Asia and Western Siberia. - Tirage à part des: Actes du IV Congrès International du Quaternaire.
Rome - Pise, Août - Septembre 1953.
- P. 3. Palaeolithic archaeology in Southern and Eastern Asia, exclusive of India. - Odb.: "Journal of World History" Vol. 2 (1955) Nos. 2/3.
Paris 1955
- P. 4. Recent research on early man in China. - Odb.:

"American Anthropologist" Vol. 57 No. 2.

1955

K. 5. [współant.]: Sheldon Judson

(II) 3087

The Rock-Shelter of La Colombière. Archeological and geological investigation of an upper périgordian site near Poincin (Ain). [Wydruk. w]: Bulletin No. 15 American School of Prehistoric Research Peabody Museum, Harvard University.

Cambridge, Mass. U.S.A. 1956

[współant.] H. V. Vallouis

6. Crane Proto-magdalénien et vénus du périgordien final trouvés dans l'abri Patand, les Eyzies (Dordogne). - Odb.: 'L'Anthropologie' T. 63 No. 3/4.

1959

P 7. Radiocarbon dates and Upper Palaeolithic Archaeology in Central and Western Europe.

- Odb.: 'Current Anthropology' Vol. 1 Nos. 5/6 str. 355-391.

1960

BIBLIOTEKA PROF. WŁADYSŁAWA SZAFERA

XIV Morinus Hallam L. Jr.

P 8. Pebble-Tool terminology in India and Pakistan. -Odb.: "Man in India" Vol. 37 No 2 str. 149-156.

1957

P 9. The Proto-Magdalenian of the Abri Patand, Les Eyzies (Dordogne). -Odb.: Bericht über den V. Internationalen Kongress für Vor- und Frühgeschichte Hamburg 1958" str. 1-6 + Taf. 64. Berlin 1962

P 10. New Palaeolithic sites, near Ting-Ts'un in the Fen river, Shansi province, North China. -Odb.: "Quaternaria" [T.] 3 str. 13-26. Roma 1956

P M. More on Upper Palaeolithic Archaeology.

Odb.: Current Anthropology "Vol. 2 No 5.
str. 427-454. 1961

P 12. L'age du Perigordien, de l'Aurignacien
et du Proto-Magdalénien en France sur
la base des datations au Carbone 14. -

Odb.: Bull. de la Soc. Méridionale de Spéléo-
logie et de Préhist. " T. VI à IX : 1956-59

s. 131-142.

1963

P. Archaeology: Prehistory - Nadb.: Encyclo-
paedia Britannica, INC. [R] 1963,
s. 5

1963

P. Aurignacian Hearths at the Abri Pataud
Les Eyzies (Dordogne). - Odb.: 'Symposi-
um in Honor of Dr. Li Chi on his Se-
ventieth birthday' - Taiwan

1965

Movius Hallez L. Jr.

- P. Upper Périgordian and Aurignacian hearths at the Abri Pélard, Les Eyries (Dordogne) - Nadb.: "Miscelánea en Hommage al Abate Henri Breuil" [T.] 2, s. 181-196

Barcelona 1965

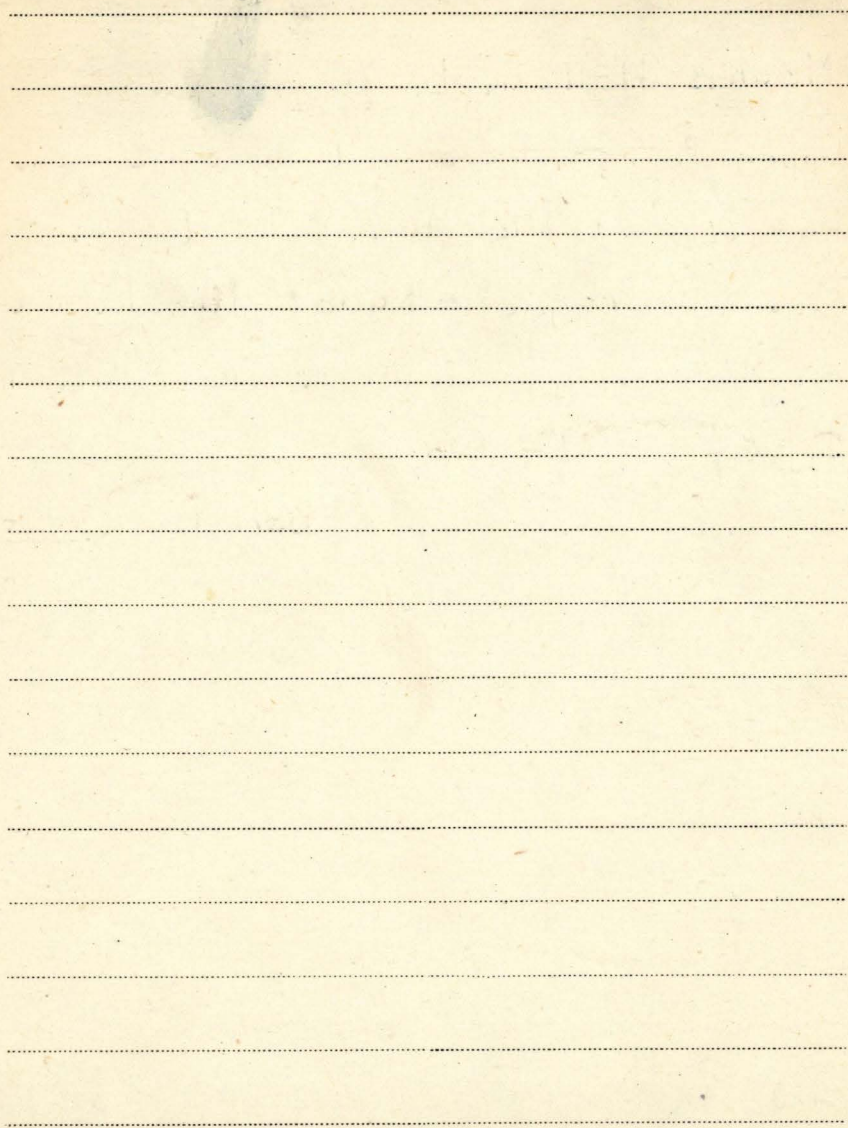

Monografia Jaluć dr.

1. Flora Przewojska i Pierwsza
Włocławka do czasu. wczesnych wios.
wielu wieloletni) Włocław.

2. Trawy i turzycowate Włocławki
z szczególnym uwzględnieniem
okolic Włocławka i Trok.

Prace Tow. Przyj. Nauk w Włocławku T. VII.

Włocław 1932

3. Karta roślinna północno-wschodniej
Polski.

Dr. Um. N.O.S. Włocławka nr. 6-7. Włocław 1937

4. Notatki o nadzanych roślinach
Włocławki, zebranych w
najbliższych okolicach Włocławka.

Pr. Tow. prz. N. w Włocławku T. XII. Włocław 1938

5. Flora i resposy wilemskie „Goi
Ponarskieli” i ich najbli-
szych okolic.

Pr. Dru. Pr. Nauk z Wilna T. XI, XII.

Wilno 1938

6. *Thymium tubinosata*
Trifolium lupinaster L. var.
albiflorum Ser. in DC. na Ni-
leniocyziwie.

Pr. Dru. Pr. Nauk z W. Wilno 1935

7. Wykaz roślin naczyniowych Wileńszczyzny z wyze-
jowaniem *Lespedeza pedunculata* Honorek

listno 1938.

8. *Heron* *Konnyuice de Jussieu* 1748-1836.

ob. *Kspelsianit*

Wr. 1948.

9. *Characeae* *Wilna* i jego okolic

Acta Soc. Bot. Pol. v. xvii. nr. 2. 1947.

M XIV

Mowstonia Jakob

L. 10. Z dziejów roślin wprowadzonych cz. I.

Zboża.

Warszawa 1948.

11. Gryzby jadalne i trujące Łódź 1949.

12. Conspectus Florae Wilneusis

Przegląd Flory Wileńskiej Łódź 1949.

II 6002

L. 13

Rośliny wroble krajowe, Warszawa 1950

K. 14. Krajowe chwasty polne i ogrodowe. -Wyd.:

56520

Państw. Wydawn. Roln. i Leśne. Warszawa 1955

Br 52.166

15. Z historii dawnych ogrodów botanicznych Uniwersytetu Wileńskiego. -Odb.: „Kosmos”, Ser. A.,

T. 66, z. 1-3, R. 1948-1951.

16. Zarys roślinności kwiatowej jeziora Drużno.

Odb.: „Polskie Archiwum Hydrobiologii”, T. 2 (15).

1957.

17. [Współaut.]: J. Jersak, J. Krzewski

Odmiany i formy krajowych gatunków Pteridophyta - Paprotników. - Odb. 1, Zeszyty Naukowe Uniw. Łódzkiego, Nauki Matem. - Przyn. Seria II, zesz. 1.

w
dziale
czas.
rygm.
469

18. *Conspectus Florae Vilnensis*. Przegląd flory wileńskiej. Cz. I: wstęp i flora zarodnikowa okolic Wilna. - [Wyd.]: PWN. Łódzkie Tow. Nauk. Wydz. III Sect. III Nr. 47.

Łódź 1957

19. *Conspectus Florae Vilnensis*. Przegląd flory wileńskiej. Cz. II: Flora kwiatowa okolic Wilna. - [Wyd.] PWN. Łódzkie Tow. Nauk. Wydz. III Sect. III. Nr. 51.

Łódź 1958

BIBLIOTEKA PROF. WŁADYSŁAWA SZAFERA

XV

Mowszowicz Jakub

w
ok.
wzrost
mym
469

20. Conspectus Florae Vilnensis. Przegląd Flory wileńskiej. Cz. III: Flora wileńszczyzny. - [wyd.] PWN Łódzkie Tow. Nauk. Wydz. III Sect. III Nr. 59.

Łódź 1959

K 21. Conspectus Florae Łodziensis. Przegląd flory łódzkiej. Cz. I Rośliny naczyniowe. - Łódz. Tow. Nauk. Wydz. III Nr. 69.

Łódź 1960

22. Żarys zagadnień fizjograficzno-florystycznych województwa łódzkiego. Referat wygłoszony na 34 zjeździe Pol. Tow. Bot. w Łodzi w dniu 20 września 1961 r. - Prace Łódz. Tow. Nauk. Wydz. III Nr. 80

Łódź 1962

23. Parki todzi. Praca zbiorowa pod red. J.
Mowszowicza. - todz Tow. Nauk. Szlakami
Nauki - 2. todz' 1962

zob.: Parki krzyska

K.24. [wspolant] J. Herezniak, R. Olaczek, H. Urbanek
Rezerwat modrzewia polskiego Trębaczew.
- Prace Wyzd. III - Nauk Mat. - Przyr. Nr 94.
todz Tow. Nauk. todz' 1963

25. Teratologia listków okrywy u mniszka
pospolitego, *Taraxacum officinale* Web.
- Odb.: Acta Soc. Bot. Pol. " Vol. 32
Nr. 2. 1963

26. [wspolant] Olaczek R.
Teratologiczna forma kwiatów zamilca
gajowego (*Anemone nemorosa* L. f.
monocica Hegi). - Odb.: Acta Soc.
Bot. Pol. " Vol. 32. Nr. 2.

1963

BIBLIOTEKA PROF. WŁADYSŁAWA SZAFERA

XIV Mowszowicz Jakub

K. 27. [współaut.] Baginski S.

56513

Krajowe rośliny trujące. - Łódź. Tow.
Nauk. Szlakami Nauki [Nr.] 4.

Łódź 1963

28. Zestawienie krajowych gatunków dziewann
farmakopealnych z dziewannami nie lecz-
niczymi oraz z wiesiołkiem. (Z cyklu: Gatun-
ki roślin leczniczych mylonych z innymi gatun-
kami. Cz. VI). - [Wydruk w] Ziel. Biol.
Inform. 1963 Nr. 11 (62).

Warszawa 1963

29. [współaut.] R. Olaczek

II 5895 Niebieskie źródła. Przemodnik przyrodniczy
po rezerwacie. - [Wydawn.] Łódź. Tow. Nauk.
[Seria] Szlakami Nauki Nr. 8.

Łódź 1965

Brosz. 764

Botanika i botanicy w Uniwersytecie
Stefana Bostorego w Wilnie w latach
1919 - 1939. /Przyczyunki i wspomnienie/
- Nadb.: „Studia i Materiały z Dzie-
jów Nauki Polskiej” [Ser.] B, Zesz. 12:
1966, s. 99 - 124.

1966

Kln [współaut.] R. Olczak, R. Sowa, H. Urbanek

5964 Rezerwat lipy szerokolistnej (*Tilia platyphy-*
2 *llus Scop.*) w Uroczysku Debowiec. - Prace
Wydz. III - Nauk Matem. - Przyrodn. Łódz.
Tow. Nauk " Nr 102 - ss. 67, nrb. 1 + Tabl.

Łódź 1967

Kln *Conspectus Florae Lodziensis. Przegląd flory łódz-*
5951 *kiej. Cz. I. Rośliny naczyniowe.* - Łódz. Tow. Nauk.
Wydz. III " Nr 69, s. 375, nrb. 3 + mapy.

Łódź 1960

Mowszowicz Jakub

k|n Conspectus Florae Vilnensis. Przegląd flory
Wilenskiej.

L5953
-5955

Cz. I: Wstęp i flora zarodnikowa okolic Wilna.

„Łódz. Tow. Nauk. Wych. III.” Nr 47: 1957

s. 168, nrb. 2.

Łódź 1957

Cz. II: Flora kwiatowa okolic Wilna. „Łódz. Tow.

Nauk Wych. III.” Nr 51: 1958 s. 128, nrb. 2.

Łódź 1958

Cz. III: Przegląd flory wilenskiej. Łódz. Tow. Nauk.

Wych. III.” Nr 59: 1959 s. 105, nrb. 2.

Łódź 1959

Brosz 1174

Przegląd systematyczny drzewiastych gatun-
ków m. Łodzi. + Zeszyty Nauk. Uniw. Łódzkie-

go. Nauki Mat. - Pracr. Ser. II, Zesz. 28: 1968,

s. 3-29

Łódź 1968

Brocz. 1175

[współautor] J. Hrebečník
Przypadek wielokwiatowości i innych eno-
melii u tulipane ogrodowego Tulipa Hyb-
rida Hort. - Wiadomości Botaniczne T. 12:
1968 Z. 2.

Kraków 1968

Brocz. 1176

O powiązaniach filogenii roślin z fitoche-
mią. - Kormos. Seria A. R. 37: 1968 Z. 1
s. 17-22

Warszawa 1968

Brocz. 1177

Proliferacja kwiatostanów w rodzinie zło-
nydru (Asteraceae, Compositae) spowodowana
warunkami zewnętrznymi. - Ekologia Polska
Ser. B, T. 14: 1968, Z. 2, s. 141-145.

1968

BIBLIOTEKA PROF. WŁADYSŁAWA SZAFERA

Mowszowicz Jakub

Brosz. 1178

O niektórych zrostaniach usci, Tadyg, kwiatów
i kwiatostronów u roślin. - "Acta Soc. Bot. Pol."
Vol. 36: 1967 nr. 4, s. 651-655.

1967

Brosz. 1179

Wpływ czynników abiotycznych i biotycznych
na powstawanie zaburzeń w rozwoju kłosków
u *Phleum h.* - "Ekologia Polska" Ser. B.
T. 10: 1964 z. 3, s. 183-188.

1964

Brosz. 1180

[współaut.] Sowa Ryszard

Zarys roślinności synantropijnej Łodzi. -

- "Sprawozd. z Czynności i Pos. Nauk." Łódz.
Tow. Nauk. R. 17; 1963 Nr. 7, s. 6.

Łódź 1963

Brosz. 1181

Systematyczny przegląd gatunków roślin
zawierających witaminę C i inne. - "Prace
Wydz. III nauk Mat. - Przyrodn." Łódzkie
Tow. Nauk. Nr. 90; 1963, s. 86.

Łódź 1963

Brosz. 1182

[współaut.] Olaczek R.

Flora naczyniowa Rezerwatu „Niebieskie
Źródła”. - "Łódzkie Tow. Nauk" Wydz. III
Nr. 73; 1961, s. 38.

Łódź 1961

Mowszowicz Jakub

k/n Systematyka roślin leczniczych. Podręcznik
dla studentów farmacji. - Nakt. PZWL,
ss. 314, nrb. 1. Warszawa 1968

zob. : Broda B. = k/n

Brosz. 1209

Wkład botaników wileńskich w organizację
Łódzkich wyższych uczelni. - Nadb.: Studia
i Mater. z Dziejów Nauki Pol. Ser. B⁴ z. 14: 1968
s. 227-255.

[Warszawa] 1968

~~Brosz. 1343~~

W dz. czas. [współaut.] Olaszek R., Sowa R., Urbanek H.

Sygn. Zespoły roślinne Uroczyska Łądtowice.

469 - Prace Wydz. III. Nauki Mat. - Przyr. Łódzkie

Tow. Nauk. "Nr 105" 1969 s. 41 + tabele

. Edż' 1969

Brosz. 1512

Z historii badań roślin synantropij -
nych w Polsce (Materiały do studiów
o chwastach). -Nadb.: "Studia, Mater.
z. Dziejów Nauki Polskiej" Ser. B. R. 1970
z 19 s. 147 - 196. 1970

M XIV
77

Maydo Wacław

1. Expériences avec l'enzyme protéolytique de *Bac. prodigiosus*. Paris 1928.
Comptes rendus des Séances de l'Académie des Sciences
2. Formation du pyement chez *Bacterium prodigiosum*.
"Atti" Paris 1930
3. Badania nad *Bacterium prodigiosum*, Wzrostowi i rozwoju bakterji i wytworzeniu prodigiosyny.
"Acta Societatis Bot. Polonica" Warszawa 1930
4. Badania nad proteazą u *Bact. prodigiosum*
Acta Soc. Bot. Polonica Vol. X, Nr 3, 1933.
5. L'indépendance de la production des protéases et du développement de la cellule chez *Bacterium prodigiosum*
Comptes Rendus des Séances de l'Ac. d. Sc.
Paris 1935
6. La sécrétion des protéases chez les bactéries

u e cad 1931

existe-t-elle ?

(Comptes Rendus des Séances de l'Ac. d. Sc.)

Paris 1935

Mayer Dorothy

1. Vitamin Deficiencies of Fifty yeasts and Molds
Patsy Burkholder 7.
2. Studies on Some Growth Factors of Yeasts
Patsy Burkholder 17 i Veigh 9.

Mrkos dr y

① Vadnutí brambor

patn: wspotaw. E. Baudys 36

RECEIVED FROM THE OFFICE OF THE SECRETARY OF THE ARMY



A series of horizontal dotted lines for writing, spanning the width of the page.

M XV

Krośnice

1. Fauna Szwedka na Kępie Radtowskiej
"Sylwan" - Lwów - 1925
2. Opis parku Słowackiego - "Ogrody" "Krośnice" 1926

XV. Mrozińska Teresa

1. Glony nitkowate porastające rośliny wyższe w stawach rybnych Gospodarstwa Doświadczalnego Ochaby. - Odb.: „Fragm. Flor. et Geobot.” Ann. III Pars 1. Kraków 1957
2. Watowate skupienia glonów w stawach rybnych gospodarstwa doświadczalnego Ochaby. - Odb. z 4-go nr. Biuletynu Zakładu Biologii Stawów Polskiej Akademii Nauk. Kraków 1957 r.
3. Dwa nowe dla Polski gatunki z rodzajów *Mongeotiopsis* i *Spirogyra*. - Odb.: „Fragm. Flor. et Geobot.” Ann. III Pars 2. Kraków 1958

Blank page with horizontal dashed lines for writing.

Mrówczyński Bolesław

6322¹ K 1. Dłtur z Rajskiego Ogrodn. -Wyd.: Nasza Księ-
garnia. (2-gi egz. męspud. Warszawa 1958)
w k/n

Blank sheet of lined paper with horizontal ruling lines.

Moje Olga

DA 1. Das Hochmoor von Strutyn Wjomy
bei Dolina

(Bull. de l'Ac. Pol. des Sc. et des L. Ser. B.)

Instytut

Kraków 1934.

I 1008 Wenschel W. C.

1. Keys to woody plants - (Książka)

Ithaca, N. Y. 1926

Mul Tadeusz

1. Botanika. Podręcznik do nauki biologii
dla II klasy gimnazjalnej Łwów 1934
(współautor: Jan Radomski) (książka)

xv Müller Emil

1. Über die Stellung der Ascomycetengattung

Wawelia Namyslowsky. - Odb.; Omagin

lui Traian Sarulescu cu Prilejul Impli-

nirii a 70 de Ani" [str.] 515-518.

1959

A series of 20 horizontal dotted lines spanning the width of the page, providing a guide for handwriting practice.

Müller Fritz

K. 1. Fritz Müller. Werke, Briefe und Leben.

Gesammelt und hrg. von Alfred Möller.

^{III}
2928 (I) Bol. T. Text. Abt. 1: Arbeiten aus den Jahren
1844-1875 (Nr. 1-124) s. 1-300.

^{III}
2929 (II) " I Text " 2: Arbeiten aus den Jahren
1875-1899 (Nr. 125-248) s. 301-1570

^{III}
2930 (III) " I Atlas enthaltend 85 Tafeln zu den Ar-
beiten aus den Jahren 1844-1855.

Verlag von Gustav Fischer.

Jena 1915.

Müller Helmut

P. 1. Ein Beitrag zur holozänen Emstalentwicklung
zwischen Meppen und Dörpen auf Grund von/po-
lenanalytischen Untersuchungen. - Odb.: Geol. Jb.
Bd. 71 (1956) Hannover 1956

P. 2. Zur spät- und nacheiszeitlichen Vegetationsges-
chichte des mitteldeutschen Trockengebietes.
Odb.: Nova Acta Leopoldina. Neue Folge. No. 110
Bd. 16. Leipzig 1953

THE UNIVERSITY OF CHICAGO PRESS

A series of horizontal dotted lines for writing, consisting of 18 lines spaced evenly down the page.

Müller Hanna M.

- P. Das Naturschutzgebiet Teufelsbruch in Berlin-Spandau. VI. Pollenanalytische Untersuchungen. - Nachb; „Sitzungsberichte der Gesellschaft Naturforschenden Freunde zu Berlin“ (N.F.) 5: 1965: Heft 3, s. 113-123.

1965

- P. Vorkommen spätglazialer Tuffe in Nordostdeutschland - Nachb; „Geologie“ Jrg. 14: 1965: Heft 9, s. 1118 - 1123.

Berlin 1965

- P. Übersicht über die spätglaziale Vegetationsentwicklung im kürtenfernen nordostdeutschen Diluvialgebiet. - Nachb; „Die Naturwissenschaften“ Jrg. 52 (1965) H.1, s. 16-17.

1965

Blank page with horizontal dotted lines for writing.

Müller Inge dr.

1. Über die spätglaziale Vegetations- und
Klimawicklung im westlichen Borealengebiet
2. Der Pollenanalytische Nachweis der Neuschichtigen
Besiedlung im Federsee und Borealengebiet
Sond. aus "Planta, Archiv für hist. Bot."
Bd 35, H. 8/2. 1947.

ANTHONY & CO. PRINTERS

Handwriting practice lines consisting of a solid top line, a dashed middle line, and a solid bottom line. The page contains 15 such sets of lines, providing a guide for letter height and placement.

Müller Karl

Gams H.: Karl Müller (14-6-1881 - 13-3-1955)

[bryolog]. - Nadb.: „Revue Bryolog. et Lichenolog.”

T. 24: 1955 fasc. 3/4, s. 376-377, portr. 1.

1955

zob.: Brosz 116A

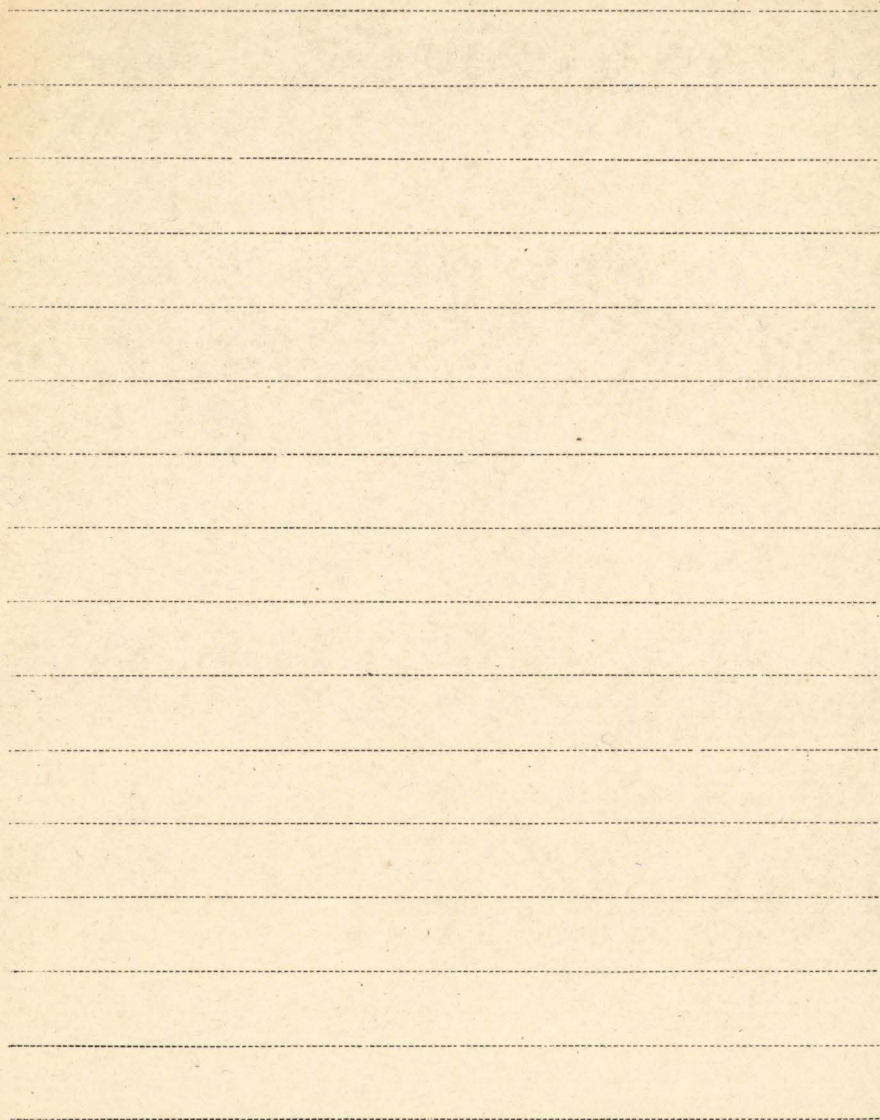

Müller Karol

116498 K. 1. Świat roślinny. Dzieło poświęcone miłośnikom
przrody przez... Spolszczył Hipolit Witowski.

T. 1. Przygotowanie do podróży. Kraków 1867.



Müller Klaus

Brosz. 440

Zur Flora und Vegetation der Hochmoore
des nordwestdeutschen Flachlandes. - Nadb.
Schr. Naturw. Schlesw.-Holst. Bd. 36, s. 30-77,
Kiel 1965

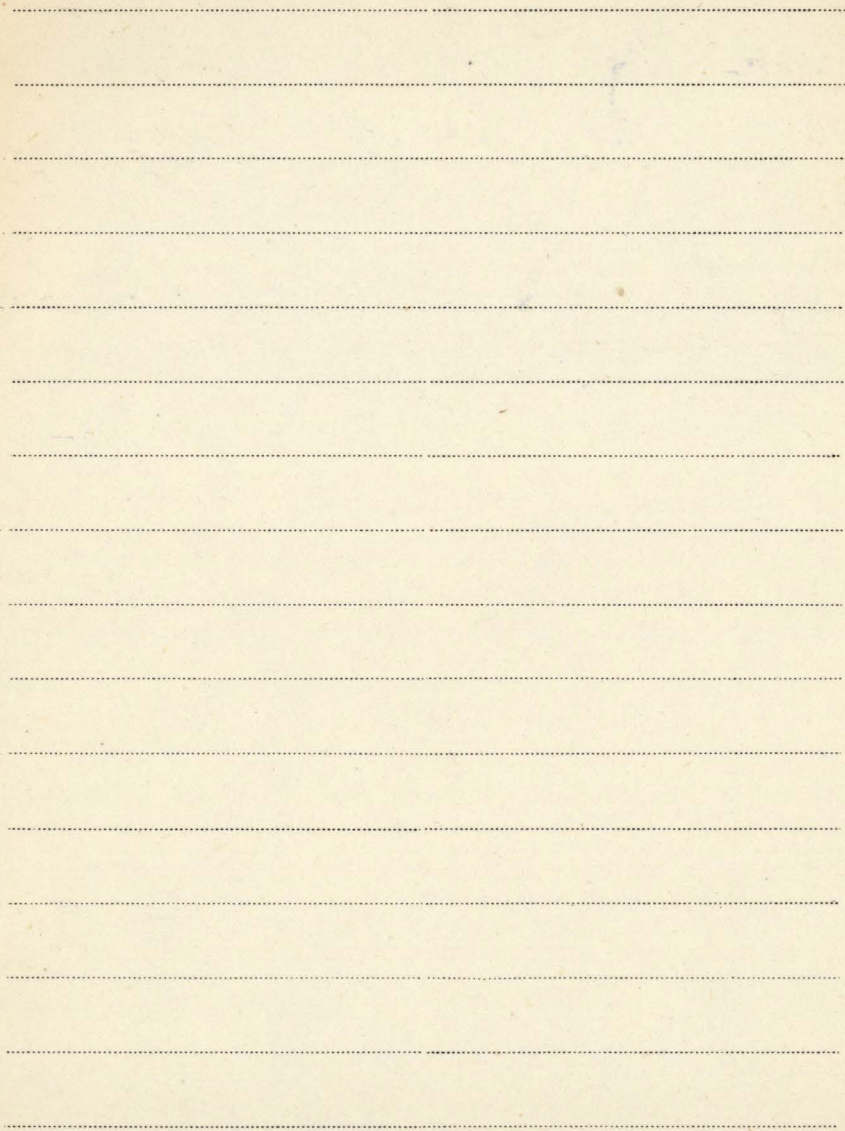

XV Müller M.

1. Anewaldböden des schweizerischen Mittel-
landes. - Odb.: „Mitteilungen, Schweizeri-
sche Anstalt für das Forstliche Versuchs-
wesen" Bol. 34 H. 2.

Zürich 1958

A series of 20 horizontal dotted lines spanning the width of the page, providing a guide for handwriting practice.

Müller Paul

1. Das Hochmoor von Etzelwil

Müller (Odb. z: E. Ribel, Ber. v. d. Geobot. Forschungsinst.

Ribel für d. Jahr 1936)

Zürich 1937

P. 2. Zur Bildungsgeschichte der Mergel von Moranco

bei Lugano. - Odb.: „Bericht über das Geobotanische
Forschungsinstitut Ribel in Zürich für

das Jahr 1956“

Zürich 1957

XV
/

Müller Th.

1. Versuche über die Windschutzwirkung
von Hecken auf der Schwäbischen Alb.
- Umschaudienst des Forschungsausschusses
„Landschaftspflege und Landschaftsgestal-
tung“ der Akademie für Raumforschung
und Landesplanung. Jhrg. 6 H. 1/2
Hannover 1956

Blank lined paper with horizontal ruling lines.

xv. Müller-Beck H.

P. 1. [współaut.]: Bordes F.

Zur Chronologie der Lösssedimente in Nordfrankreich und Süddeutschland. - Odb.: „Germania“

[T.] 34 H. 3/4.

1956

Blank lined paper with horizontal dashed lines.

Müller-Stoll Hildegard

P 1. Über die Erhaltungsfähigkeit des Holzes

tertiärer Bäume und Sträucher. - Odb.:

„Senckenbergiana“ Bd. 28 Nr. 1/3 S. 67-94.

Frankfurt a. M. 1947

Müller-Stoll W.R.

1. Verbreitungskarten brandenburgischer Leitpflanzen. ^{Erste Reihe} Odb.: Wissensch. Zeitschrift der Pädagogischen Hochschule Potsdam "Math.-Nat. Reihe", Jg. 3 H. 1. Potsdam 1957

zob.: H.D. Kransch [Korrespondent.]

- P 2. Bemerkungen zur Quantitativen Pollenanalyse tertiärer Ablagerungen. — Odb.: „Planta“ Bd. 38 S. 209-212.

1950

- P 3. Mikroskopie des zersetzten und fossilisierten Holzes. — Odb.: „Handbuch der Mikroskopie in der Technik“ hrsg. von H. Freund "Bd. 5 Teil 2 S. 725-816.

Frankfurt am Main 1951

P 4. [wspötant.] E. Mädel

Über tertiäre Eichenhölzer aus dem pan-
nonischen Becken. - Odb.: "Senckenbergia-
na Lethaea" Bd. 38 Nr. 3/4 S. 121-168.

Frankfurt am Main 1957

P 5. [wspötant.] E. Mädel

Betulaceen-Hölzer aus dem Tertiär des pan-
nonischen Beckens. - Odb.: "Senckenbergia-
na Lethaea" Bd. 40 Nr. 3/4 S. 159-209.

Frankfurt am Main 1959

P 6. Bemerkenswerte Stamm- und Samenreste
aus dem Lias a von Schwäbisch Gmünd
(SW-Deutschland), *Reticulopitys suevica*
n.g.; n.sp. und *Ulospermum berckhemeri*
n.sp. - Odb.: "Senck. leth." Bd. 41 Nr. 1/6
S. 163-197.

Frankfurt am Main 1960

IV Müller-Stoll Wolfgang R.

P 7. [współant.] E. Mädler

Juglandaceen-Hölzer aus dem Tertiärs des
pannonischen Beckens. — Odb.: „Senck. leth.“
Bd. 41 Nr. 1/6 S. 255-295.

Frankfurt am Main 1960

K. 8. Die Pflanzenwelt Brandenburgs. — Garten-

II 6004 verlag Berlin-Kleinmachnow.

Berlin 1955

współant.: Kransch H.-D.

9. Verbreitungskarten brandenburgischer Leit-
pflanzen. Zweite Reihe. — „Miss. Zeit. der
Pädag. Hochschule Potsdam. Math.-Naturw.
Reihe“ Jhrg. 4 H. 2 S. 105-115.

Potsdam 1959

10. [współant.] K. Gruhl

Das Moosfenn bei Potsdam, Vegetations-
monographie eines märkischen Naturschutz-
gebietes. Beiträge zur Flora und Vegetation
Brandenburgs 23. — Odb.: „Wiss. Zeit. d.
Pädagog. Hochschule Potsdam. Math.-Naturw.
Reihe“ Jhrg. 4 H. 2 S. 151-180.

Potsdam 1959

11. [Erspäntant.] H.D. Kransch

Verbreitungskarten brandenburgischer

Leitpflanzen. Dritte Reihe. — Odb.: „Wiss.

Zeit. d. Pädagog. Hochschule Potsdam. Math.-

-Naturw.-Reihe“ Jhrg. 5 H. 2 S. 85-128.

Potsdam 1960

BIBLIOTEKA PROF. WŁADYSŁAWA SZAFERA

Miinnich K.O.

P. 1. Heidelberg, Natural Radiocarbon Measurements.
T. -Odb.: „Science“ Vol. 126 No. 3266.

1957

2. [współaut.]: J. C. Vogel

Durch Atomexplosionen erzeugter Radiokohlenstoff in der Atmosphäre. - Odb.: „Die Naturwissenschaften“ Jg. 45 (1958) H. 14.

1958

P 3. [współaut.]: K.O. Miinnich

Neue C^{14} Datierungen zur nachweiszeitlichen Waldgeschichte Nordwestdeutschlands.
Odb.: „Ber. Deutsch. Bot. Ges.“ Bd. 73 H. 4.
S. 137-146.

1960

Blank sheet of lined paper with horizontal dashed lines.

MXV

Műranyi

1. Die Stratigraphischen Verhältnisse der Löss-
bildungen von Kác.

„Különleányomat a „Barbuzkutató” 1922-1923

M. XV
—

Muravjew N.

1. Zur Kenntnis der Vegetation und Flora
längs der Drina von der Tiva bis zum
Lim.

1935

M XV

Murbeck Sv.

1. Nachträge zur Monographie
der Gattung *Verbascum*
Lunds Un. Årsskr. M. F. Avd. 2. Bd. 32. 1936
Lund 1936

M XV

Murr J.

1. Sphasterflora

Musci Exsiccati Palatinatus Lublinensis -

Polonia. Curant: Kazimierz Karczmarz. Ab Insti-
tuto Botanicæ Systematicæ et Geographiæ
Mantamm Universitatis Mariæ Curie-Skłodowska
editæ Lublini. Musci a K... K... in districtu Lubli-
nensi Poloniæ lectæ. Palatinatus Lublinensis
in Polonia orientali (vide chartam geographi-
cam) inter $21^{\circ}45'$ et $24^{\circ}10'$ long. E et $50^{\circ}20'$
latit. N situs est. Clima temperatum, pluvii
et nix per annum 549 mm (medio ex annis
1881-1930). T° media $7,4^{\circ} C$, per annum
medio a $-37^{\circ} C$ ad $37^{\circ} C$ oscillans.

Lublin

Fasc I }
II } brak

Fasc 3 }
4 } brack

" V Nr 151-180 s. 8, 1968 = Brosz. 1248

XV Museum

P. 1. The Geological Museum (Museum of practical geology). South Kensington London, S.W. 7.
A short guide to the exhibits.

London 1953

2. Scientific Research at the Natural History Museum. - Printed by order of the Trustees of the British Museum.

London 1956

3. Fifty-six annual report National Museum of Wales, 1962-63 - Publ. by the Museum.

Cardiff 1963

II 6433 K. 4. Fifty-seventh annual report National Museum of Wales, 1963-64 - Publ. By the Museum.

Cardiff 1964

P. Museum für Mitteldutsche Erdgeschichte
in Halle (Saale). Abt. 1: Sammlung der
Geiseltalfunde. - k. nlb. 4.

P. Museum für Mitteldutsche Erdgeschichte
in Halle (Saale). Abt. 3: Gestaltende
Kräfte der Erde - k. nlb. 10.

XV, Musierowicz A.

46329 K. 1. Gleboznawstwo ogólne. Wyd. 2. - Wyd.: PWRiL.
Warszawa 1956

2. Gleby województwa warszawskiego (z mapami
glebową i bonitacyjną w skali 1: 600 000).

[Oprac.]: A. Musierowicz [i in.] - [Wydruk. w]: „Rocz-
niki Nauk Rolniczych”, T. 75-D. 1956

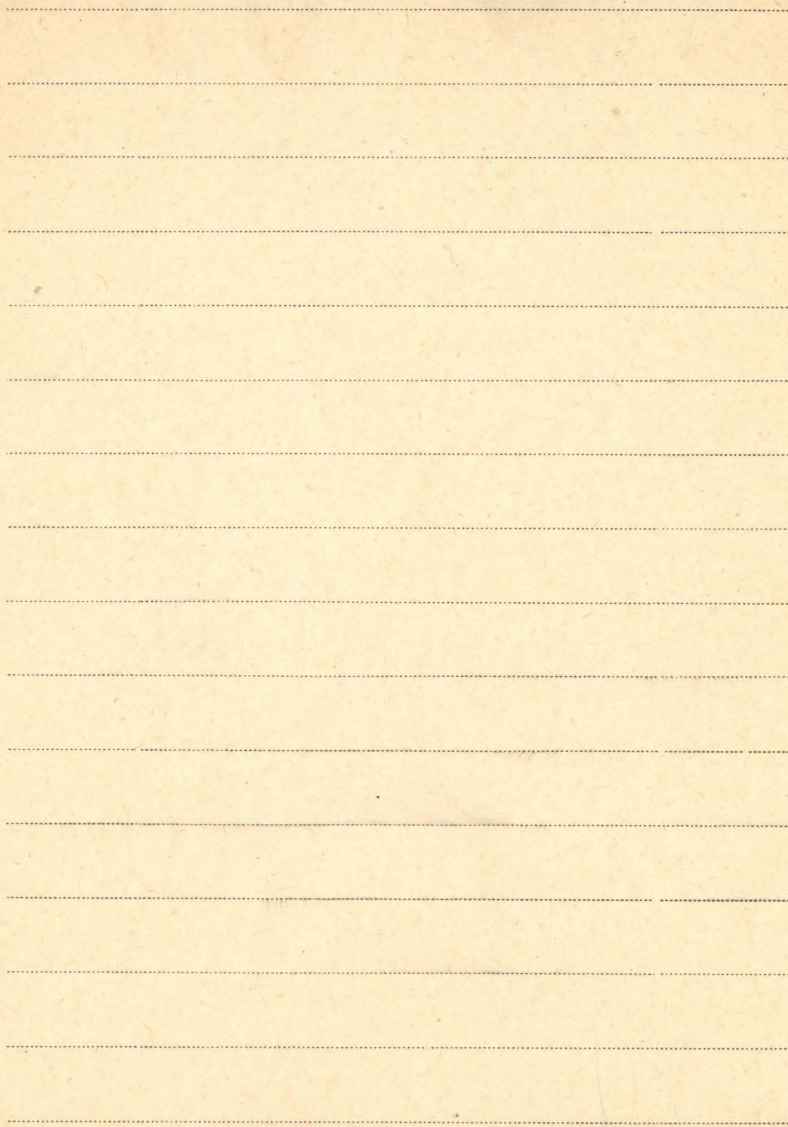

M. XV
Mubnyński Jan

Prac. 190
! Waryna, owoce i przyprawy korzenne w Polsce
w wieku XIV. „Wiadomości Farmaceutyczne” 1924

2. Prace podkownicy farmako-epitetycznej.
„Wiadomości Farmaceutyczne” 1928

3. Przegląd do t. zw. usychalności roślin

(Wyd. Pol. Komitetu Zielarskiego Nr. 14)

Warszawa 1935

4. Wyniki uprawy i aklimatyzacji niektórych
roślin lekarskich i technicznych w Ogrodzie
Roślin Lekarskich U. S. B. w Wilnie w 1934 r.)

Warszawa 1934.

(Wyd. Pol. Komitetu Zielarskiego Nr. 8)

5. Flora i rośliny leśne okolic Muzyny

(Wyd. Pol. Komitetu Zielarskiego Nr. 5) Warszawa 1934.

6. Dobre wyniki uprawy i aklimatyzacji
roślin leczniczych w ogrodzie roślin leczniczych
U. J. B. w Wilnie w roku 1935

(Wy. Pol. Komitetu Ziel. nr. 20) Warszawa 1936

Brosz. 189

7. Ludowe kaszubskie narwy roślin.

(Odb. z Ac. Soc. Bot. Pol. vol. III. No 3)

Warszawa 1936

8. Eigenartige Anwendung einer anemon-
inhaltenen Pflanze in Afrika

(Odb. z "Scientia Pharmaceutica") Wion 1936

9. Les alcaloïdes dans la famille des

Lycopodiacées

Wilno

Brosz. 188

10. Ziopisane i botanicy polscy XVII wieku

(Wyd. Pol. Kom. Ziel. Nr 61)

Warszawa, 1939

11. Gorknik kanadyjski i jego uprawa

(Hydrastis canadensis)

(Wyd. Pol. Kom. Ziel. Nr 69)

Warszawa 1939

1. Miśca Regionalne - (Książka),
Warszawa 1928

K. 2. Rocznik Muzeum Narodowego w Warszawie. II.

Red.: H. Kowalska. [Wyd.]: PWN.

zob. : Rocznik (książka)

Warszawa 1957

[Brosz. 1394]

Muzeum Regionalne i sala królewska w Mielcu.

Informator. [Wyd.:] Tow. Miłośn. Ziemi Mieleck.

s. 8, nb. 3.

Mielec 1969

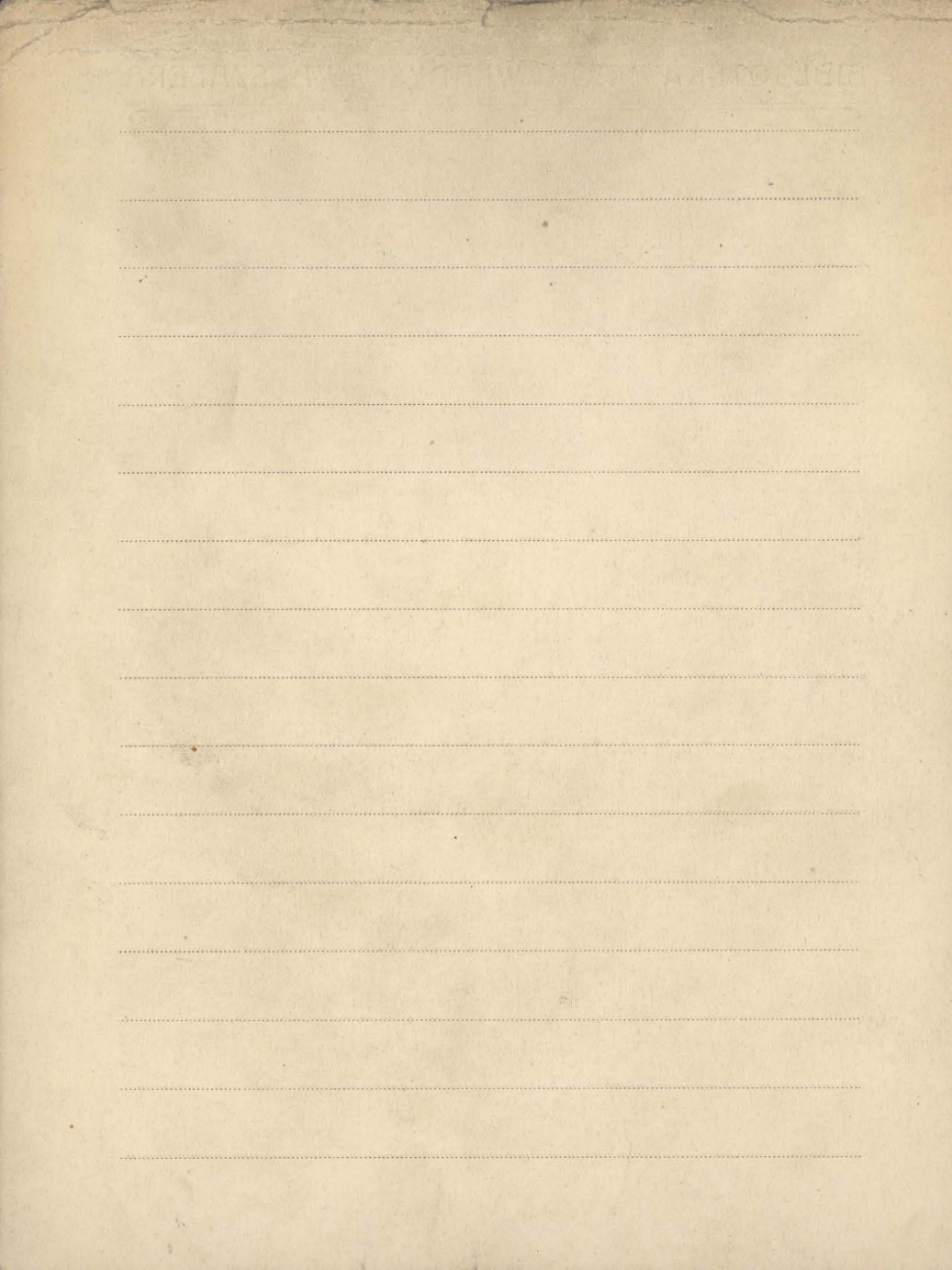

Muzealnictwo

Brosz 1391

Muzealnictwo przyrodnicze w Polsce. Materiały
z I symposium w Cieplicach w dniach 29-30
maja 1968. - Biblioteka Muzealnictwa i Ochrony
Zabytków. Seria B - T. 22 : pod red. M. Chara-
tańskiej. - [Wyd.] Min. Kult. i Sztuki. Zarz.
Muz. i Ochr. Zabytk. , s. 73.

Warszawa 1968

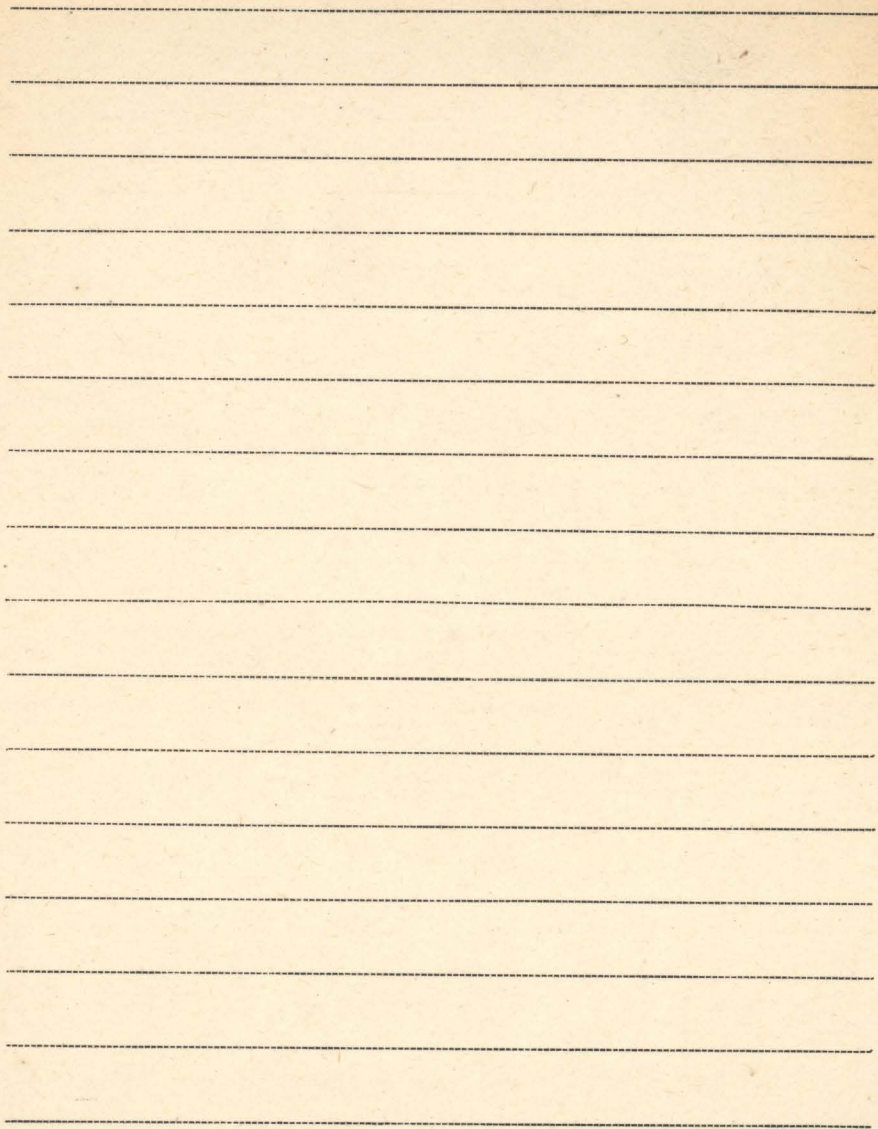

M XV
—Myczkowski Stefan

1. Jeszcze o holenderskiej chorobie wiązów.
Odb. z: Acta Societatis Botanicorum Poloniae.
Vol. XXIII, Nr. 3. (Kraków) 1954.
2. Z zagadnień ekologii buka zwyczajnego (*Fagus silvatica* L.). Odb.: Sylwan. Rok 99 Zesz. 4. 1955.
3. Ekologia zespołów leśnych Tatr Polskich, ze szczególnym uwzględnieniem jej związku z pokrywą śnieżną. Kraków 1955
4. Nowe stanowisko rezuchoy trójlistkowej (*Cardamine trifolia* L.) w Beskidzie Małym.
Odb. z: Fragm. Florist. et Geobotanica Ann. II Pars. 1.
Kraków 1956.
5. Wpływ czynników ekologicznych na kształtowanie się pokroju buka zwyczajnego (*Fagus silvatica* L.).
Kraków 1956.

6. O Polskich Parkach Narodowych i rezerwachach przyrody. - Odb.: „Kosmos” A. Nr. 4. 1956
7. O formach pokrojowych świerka pospolitego (*Picea excelsa* (Lam.) Link.) w Tatrach Polskich. Odb.: „Rocznik Dendrologiczny” Vol. 11 (1956).
8. Ekologiczne podstawy przebudowy lasów karpaccyckich. - Odb.: „Ekologia Polska” Ser. B T. 3 Zesz. 2. [Warszawa] 1957
9. Ochrona i przebudowa lasów Beskidu Małego. Odb.: „Ochrona Przyrody” R. 25. Kraków 1958
10. Zespoły leśne Rezerwatu Cisowego „Wierch las”. - Odb.: „Ochrona Przyrody” R. 27. Kraków 1961.

M. [Inspektor] Grabski Stan.

Zbiorniska leśne Doliny Czarnej Wody

w Beskidzie Sądeckim. - Odb.: „Rocznik

Nauk Roln.” T. 96-D str. 149-191.

1962

XV
Myczkowski Stefan

12. Wpływ lawin śnieżnych na lasy Tatrzańskiego Parku Narodowego w Dolinach: Rybiego Potoku, Roztoki, Waksmundzkiej i Pańszczycy. - Odb.: "Ochrona Przyrody" R 28. Kraków 1962
13. Zbiorowiska lasne Nadleśnictwa Murcki na wyżynie Śląskiej. - Odb.: "Acta Soc. Bot. Pol." Vol. 31 Nr. 2 s. 191-218. 1962
14. Morfologiczna zmienność drzewi klonów sosny (*Pinus silvestris* L.) przy polarnej granicy zasięgu w Szwecji. - Nadb.: "Roczn. Dendrol." Vol. 18 (1964) s. 39-62. Warszawa 1964

15. Struktura i ekologia zespołu świerka

Piceetum tatricum w górnej granicy zasięgu w Tatrzańskim Parku Narodowym

w dolinach stawów Gąsienicowych i Pańszczy - Odb.: Ochrona Przyrody "R. 30 (1964) s. 51-105.

Kraków 1964

Brosz. 651

Szkice dendrologiczne z Karpat. - nadb:

"Roczn. Dendrol." Vol 20: 1966, s. 121-133

Warszawa 1966

Brosz. 863

Biała borówka *Vaccinium myrtillus* L. forma *leucocarpium* (Dum.) Koch. na Podtatrzu. - Nadb: "Sylvan" 1967 Nr 3, s. 71-74.

[Warszawa] 1967

Myczkowski Stefan

Brosz. 916

Skład florystyczny, struktura i produktywność roślinności drzewiastej płatu Fa-
getum carpaticum. - Nadb.: „Studia Na-
turae” Ser. A, Nr. 1: 1967, s. 61-93.

1967

Brosz. 917

Projekt sieci rezerwatów ścisłych w Tat-
rzańskim Parku Narodowym. - Nadb.:
„Ochrona Przyrody” R. 32: 1967, s. 41-88.

Kraków 1967

Brosz. 1381

Limba Pinus cembra L. - wysokogórskie
drzewo lasu tatrzańskiego. - Nadb.: „Zbor-

nik "Próć o Tatránskomí Národnóm Parku".

T. 11: 1969 s. 99-138.

Tatrénske Lomnica 1969

Brosz. 1385

Nasze lasy górskie. Z zegadnień ochrony
przyrody. Wyd. Ligi Ochrony Przyrody.

s. 73.

Warszawa 1969

M XV

Mydlarski Jan

1. Mechanizm ewolucji w odniesieniu do filogenezy człowieka.

Ann. Univ. A. Cuius-Mon. Sibirica 1946-47.

Vol. I. 5.

2. Współczesny stan badań nad filogenezą człowieka - Wrocław 1953 - Nalładem Wrocławskiego Towarzystwa - odb.

XV Mystakowski Zygmunt

1. Przystosowanie a wychowanie. - Dziesięciolecie
Wyzszej Szkoły Pedagogicznej w Krakowie.

[brak inn. danych bibliograf.] str. 73-75.

Kraków 1957

