Zaborce
PAN C. 622 /47

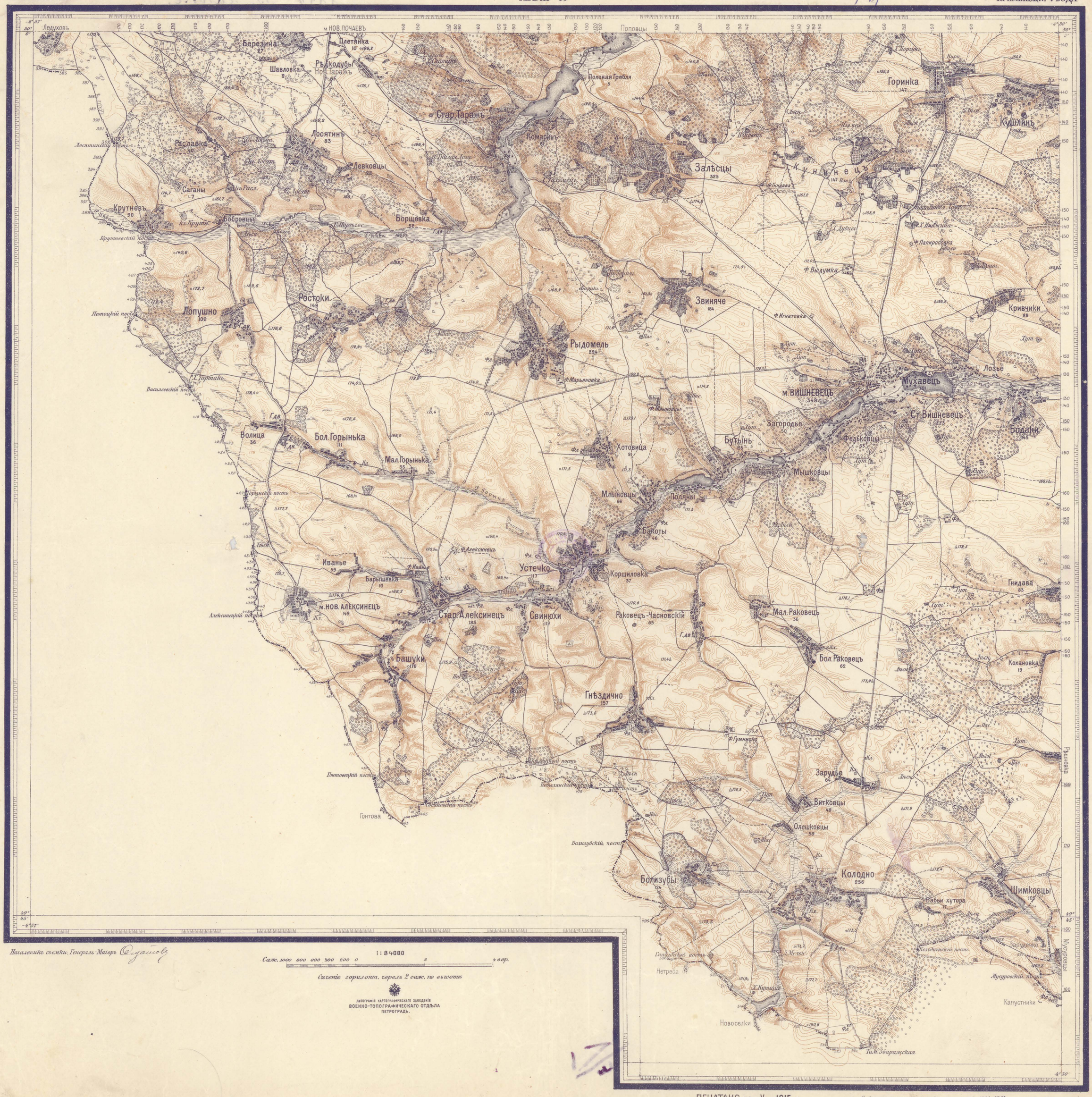

Начальникъ съемки, Генералъ-Маіоръ Фуфаевъ

1 : 84000

Саж. 1000 800 600 400 200 0 2 2 вер.

Сѣченіе горизонт. черезъ 2 саж. по высотѣ

Литографія Картографическаго Заведенія
Военно-Топографическаго Отдѣла
Петроградъ.

ПЕЧАТАНО въ V -1915 г.

Съ бруліоновъ съемки и рекогносцировки 1891 и 1894 гг. чертили: контурный оригиналъ - Корп. Воен. Топ. Кол. Сов. Гонца, горный Капит. Мурнекъ

OZHRCIN
91628